

Εκλογές ανάδειξης

Αρχών Τοπικής Αυτοδιοίκησης, Μελών Σχολικών Εφορειών & Μελών του Ευρωπαϊκού Κοινοβουλίου 2024

Υποψηφιότητες

Απρίλιος 2024

ΥΠΟΥΡΓΕΙΟ ΕΣΩΤΕΡΙΚΩΝ



ΠΕΡΙΕΧΟΜΕΝΑ

- 01/** Εκλογικοί καταλόγοι & κέντρα εξωτερικού
- 02/** Είδη εκλογικών αναμετρήσεων & αξιώματα
- 03/** Υποψηφιότητες Μελών Ευρωπαϊκού Κοινοβουλίου
- 04/** Υποψηφιότητες Προέδρων Επαρχιακών Οργανισμών Αυτοδιοίκησης
- 05/** Υποψηφιότητες Δημάρχων, Αντιδημάρχων, Δημοτικών Συμβούλων και Μελών Σχολικών Εφορειών
- 06/** Υποψηφιότητες Κοινοταρχών και Μελών Κοινοτικών Συμβουλίων
- 07/** Ενημέρωση πολιτών
- 08/** Είδη ψηφοδελτίων



1/ ΕΚΛΟΓΙΚΟΙ ΚΑΤΑΛΟΓΟΙ

Αριθμοί Εκλογέων

- **Μόνιμος εκλογικός κατάλογος: 568.608 (837 Τ/Κ)**
- **Ειδικός εκλογικός κατάλογος Κοινοτικών Εκλογέων για Εκλογές Ανάδειξης Αρχών Τοπικής Αυτοδιοίκησης: 21.640**
- **Ειδικός εκλογικός κατάλογος Κοινοτικών Εκλογέων για Εκλογές Ανάδειξης Μελών του Ευρωπαϊκού Κοινοβουλίου: 13.017**
- **Ειδικός εκλογικός κατάλογος Τουρκοκυπρίων για Εκλογές Ανάδειξης Μελών του Ευρωπαϊκού Κοινοβουλίου: 103.269**



ΥΠΟΥΡΓΕΙΟ ΕΣΩΤΕΡΙΚΩΝ

1/ ΕΚΛΟΓΙΚΟΙ ΚΑΤΑΛΟΓΟΙ

Μόνιμος εκλογικός κατάλογος

| ΕΠΑΡΧΙΑ | ΚΥΠΡΙΟΙ | Τ/Κ | ΣΥΝΟΛΟ |
|------------|---------|-----|---------|
| ΛΕΥΚΩΣΙΑ | 220,593 | 143 | 220,736 |
| ΑΜΜΟΧΩΣΤΟΣ | 33,871 | 8 | 33,879 |
| ΛΑΡΝΑΚΑ | 99,093 | 249 | 99,342 |
| ΛΕΜΕΣΟΣ | 159,442 | 238 | 159,680 |
| ΠΑΦΟΣ | 54,772 | 199 | 54,971 |
| ΣΥΝΟΛΑ | 567,771 | 837 | 568,608 |



ΥΠΟΥΡΓΕΙΟ ΕΣΩΤΕΡΙΚΩΝ

1/ ΕΚΛΟΓΙΚΟΙ ΚΑΤΑΛΟΓΟΙ

Ειδικός εκλογικός κατάλογος Κοινοτικών Εκλογών για
Εκλογές Ανάδειξης Αρχών Τοπικής Αυτοδιοίκησης

| ΕΠΑΡΧΙΑ | ΚΟΙΝΟΤΙΚΟΙ ΕΚΛΟΓΕΙΣ |
|------------|---------------------|
| ΛΕΥΚΩΣΙΑ | 4,048 |
| ΑΜΜΟΧΩΣΤΟΣ | 2,669 |
| ΛΑΡΝΑΚΑ | 2,525 |
| ΛΕΜΕΣΟΣ | 3,123 |
| ΠΑΦΟΣ | 9,275 |
| ΣΥΝΟΛΑ | 21,640 |



ΥΠΟΥΡΓΕΙΟ ΕΣΩΤΕΡΙΚΩΝ

1/ ΕΚΛΟΓΙΚΑ ΚΕΝΤΡΑ ΕΞΩΤΕΡΙΚΟΥ

- Για τις Εκλογές Ανάδειξης Μελών Ευρωπαϊκού Κοινοβουλίου και μόνο, θα λειτουργήσουν εκλογικά κέντρα στο εξωτερικό σε **Ελλάδα**, **Ηνωμένο Βασίλειο** και **Βέλγιο**

| ΕΚΛΟΓΙΚΑ ΚΕΝΤΡΑ ΕΞΩΤΕΡΙΚΟΥ | | | | |
|-------------------------------------|------------|-----------|--------------|--------|
| ΕΚΛΟΓΙΚΟ ΚΕΝΤΡΟ | ΑΡ. ΚΑΛΠΗΣ | ΚΕΝΤΡΟ | ΑΡ. ΕΚΛΟΓΕΩΝ | ΣΥΝΟΛΟ |
| ΑΘΗΝΑ | 1 | ΚΕΝΤΡΟ Α | 528 | 1586 |
| ΑΘΗΝΑ | 2 | ΚΕΝΤΡΟ Β | 528 | |
| ΑΘΗΝΑ | 3 | ΚΕΝΤΡΟ Γ | 530 | |
| ΘΕΣΣΑΛΟΝΙΚΗ | 4 | ΚΕΝΤΡΟ Δ | 334 | 669 |
| ΘΕΣΣΑΛΟΝΙΚΗ | 5 | ΚΕΝΤΡΟ Ε | 335 | |
| ΠΑΤΡΑ | 6 | ΚΕΝΤΡΟ ΣΤ | 269 | 269 |
| ΙΩΑΝΝΙΝΑ | 7 | ΚΕΝΤΡΟ Ζ | 114 | 114 |
| ΚΟΜΟΤΗΝΗ | 8 | ΚΕΝΤΡΟ Η | 101 | 101 |
| ΗΡΑΚΛΕΙΟ | 9 | ΚΕΝΤΡΟ Θ | 137 | 137 |
| ΒΟΛΟΣ | 10 | ΚΕΝΤΡΟ Ι | 87 | 87 |
| ΛΟΝΔΙΝΟ (ΥΠΑΤΗ ΑΡΜΟΣΤΕΙΑ) | 11 | ΚΕΝΤΡΟ Α | 503 | 503 |
| ΛΟΝΔΙΝΟ (ΚΥΠΡΙΑΚΟ ΚΟΙΝΟΤΙΚΟ ΚΕΝΤΡΟ) | 12 | ΚΕΝΤΡΟ Β | 289 | 579 |
| ΛΟΝΔΙΝΟ (ΚΥΠΡΙΑΚΟ ΚΟΙΝΟΤΙΚΟ ΚΕΝΤΡΟ) | 13 | ΚΕΝΤΡΟ Γ | 290 | |
| ΜΑΝΤΣΕΣΤΕΡ | 14 | ΚΕΝΤΡΟ Δ | 98 | 98 |
| ΜΠΕΡΜΙΓΧΑΜ | 15 | ΚΕΝΤΡΟ Ε | 131 | 131 |
| ΓΛΑΣΚΩΒΗ | 16 | ΚΕΝΤΡΟ ΣΤ | 58 | 58 |
| ΒΡΥΞΕΛΛΕΣ | 17 | ΚΕΝΤΡΟ Ζ | 359 | 359 |
| ΣΥΝΟΛΟ | | | 4691 | 4691 |



2/ ΕΙΔΗ ΕΚΛΟΓΙΚΩΝ ΑΝΑΜΕΤΡΗΣΕΩΝ

Είδη Εκλογικών Αναμετρήσεων



Μελών Ευρωπαϊκού Κοινοβουλίου, που εκλέγονται σε παγκύπριο επίπεδο



Προέδρων Επαρχιακών Οργανισμών Αυτοδιοίκησης, που εκλέγονται σε επίπεδο Επαρχίας.



Δημάρχων, που εκλέγονται σε επίπεδο Δήμου



Αντιδημάρχων, που εκλέγονται σε επίπεδο Δημοτικού Διαμερίσματος



Δημοτικών Συμβούλων, που εκλέγονται σε επίπεδο Δημοτικού Διαμερίσματος



Κοινοταρχών, που εκλέγονται σε επίπεδο Κοινότητας



Μελών Κοινοτικών Συμβουλίων, που εκλέγονται σε επίπεδο Κοινότητας



Μελών Σχολικών Εφορειών, που εκλέγονται σε επίπεδο Δήμου



ΥΠΟΥΡΓΕΙΟ ΕΣΩΤΕΡΙΚΩΝ

2/ ΑΞΙΩΜΑΤΑ

- Μέλη Ευρωπαϊκού Κοινοβουλίου: 6
- Προέδροι Επαρχιακών Οργανισμών Αυτοδιοίκησης: 5
- Δημάρχοι: 29 (17 ελεύθεροι δήμοι + 3 ημικατεχόμενοι + 9 κατεχόμενοι)
- Αντιδημάρχοι: 93
- Δημοτικοί Σύμβουλοι: 443 (316 στους ελεύθερους Δήμους + 33 στους ημικατεχόμενους + 94 στους κατεχόμενους)
- Μέλη Σχολικών Εφορειών: 212 (7 με εκλογή + 4 από δημοτικό συμβούλιο, Λευκωσία, Λεμεσός, Λάρνακα που έχουν πέραν των 50 σχολικών μονάδων: 10 με εκλογή + 5 από δημοτικό συμβούλιο - 125 στους ελεύθερους Δήμους + 24 στους ημικατεχόμενους + 63 στους κατεχόμενους)
- Κοινοτάρχες: 423 (285 ελεύθερες κοινότητες + 138 κατεχόμενες)
- Μέλη Κοινοτικών Συμβουλίων: 2.016 (1.464 ελεύθερες κοινότητες + 552 κατεχόμενες)



3/ ΥΠΟΨΗΦΙΟΤΗΤΕΣ ΜΕΛΩΝ ΕΥΡΩΠΑΪΚΟΥ ΚΟΙΝΟΒΟΥΛΙΟΥ

2024



- 6 θέσεις Μέλους Ευρωπαϊκού Κοινοβουλίου
- 63 υποψήφιοι/ες
- 12 κομματικοί συνδυασμοί & 2 μεμονωμένοι υποψήφιοι
- 3 Τουρκοκύπριοι (με συνδυασμούς)
- 45 άνδρες (71%) & 18 γυναίκες (29%)



ΥΠΟΥΡΓΕΙΟ ΕΣΩΤΕΡΙΚΩΝ

3/ ΥΠΟΨΗΦΙΟΤΗΤΕΣ ΜΕΛΩΝ ΕΥΡΩΠΑΪΚΟΥ ΚΟΙΝΟΒΟΥΛΙΟΥ

2024



| | | | | | | | | | | | | |
|--|---|---|---|---|---|---|--|---|---|--|--|---|
| <p>1</p> <p>ΑΚΕΛ ΑΝΕΞΑΡΤΗΤΟ ΚΟΜΜΑ ΕΡΓΑΤΩΝ ΚΑΙ ΑΓΡΟΤΩΝ ΑΝΕΞΑΡΤΗΤΟ - ΣΟΦΙΣΤΙΚΟ ΣΥΝΑΓΕΡΜΑ ΑΚΕΛ ΕΠΙΘΕΤΟ ΜΕΛΩΝ ΕΥΡΩΠΑΪΚΟΥ ΚΟΙΝΟΒΟΥΛΙΟΥ ΕΠΙ - ΤΟΥΡΚΙΑΣ, ΓΙΤΑΝΑ</p> <p>1 ΓΕΩΡΓΙΟΥ Γιώργος GEORGIU Giorgos</p> <p>2 ΘΕΟΔΩΡΟΥ Χαρυς THEOLOGU Anna</p> <p>3 ΚΑΛΟΦΩΔΙΤΟΥ Σταύρη KALOPHODIOTU Stavri</p> <p>4 ΚΑΡΑΓΙΑΝΝΗΣ Αντρος KARAYIANNIS Andros</p> <p>5 ΜΟΥΣΤΑΦΑ ΚΙΖΛΙΠΟΥΡΕΚ Νουζ MUSTAFA KIZLYUREK Nuz</p> <p>6 ΣΤΕΛΙΟΥ Μελάνη STELIYU Melani</p> | <p>2</p> <p>VOLT ΚΥΠΡΟΣ VOLT KIBRIS</p> <p>1 ΒΑΣΙΛΕΙΟΥ Σοφία VASILIYU Sofya</p> <p>2 ΔΗΜΗΤΡΙΟΥ Λύσια DIMITRIYU Lysia</p> <p>3 ΔΡΟΥΣΙΩΤΗΣ Μαρίνος DRUSIOTIS Marinos</p> <p>4 ΚΙΛΙΜ Χουλουσί KILIM Hulusi</p> <p>5 ΚΥΡΙΑΚΟΥ Νικόλας Ιορδάνης KIRIAKYU Nikolas Iordanis</p> <p>6 ΣΟΦΟΚΛΕΟΥΣ Ανδρονίκη SOFOKLEUS Andronika</p> | <p>3</p> <p>ΔΗΜΟΚΡΑΤΙΚΗ ΠΑΡΑΤΑΞΗ - ΣΥΝΕΡΓΑΣΙΑ ΔΗΜΟΚΡΑΤΙΚΩΝ ΔΥΝΑΜΕΩΝ ΔΗΜΟΚΡΑΤΙΚΗ ΚΙΝΗΣΗ - ΔΗΜΟΚΡΑΤΙΚΟΙ ΟΥΧΛΕΣ (ΣΕΒΛΙΣΙ)</p> <p>1 ΑΝΘΡΩΠΟΥΛΟΥ Θέως ANTHROPULU Themis</p> <p>2 ΕΛΕΥΘΕΡΙΟΥ Μάριος ELEFTHERIYU Marios</p> <p>3 ΚΛΕΑΝΘΟΥΣ Μαρίνος KLEANTHUS Marinos</p> <p>4 ΠΟΝΤΗΣ Παντελής PONTIS Pantelis</p> <p>5 ΤΡΥΦΩΝΙΔΗΣ Αλέκος TRIFONIDIS Alekos</p> <p>6 ΧΑΡΑΛΑΜΠΙΔΗΣ Μάριος HARALAMBIDIS Marios</p> | <p>4</p> <p>ΔΗΜΟΚΡΑΤΙΚΟ ΚΟΜΜΑ DEMOKRATIKI PARTI</p> <p>1 ΘΕΟΧΑΡΟΥΣ Ελένη THEOCHARUS Eleni</p> <p>2 ΚΩΣΤΡΙΚΗΣ Λεόντιος KOSTRIKIS Leontios</p> <p>3 ΛΑΜΠΡΟΥ Μαίρη LAMBRU Meri</p> <p>4 ΜΑΥΡΙΔΗΣ Κώστας MAVRIDIS Kostas</p> <p>5 ΠΑΝΤΕΛΙΔΗΣ Χρήστος PANTELIDIS Hris</p> <p>6 ΧΡΙΣΤΟΦΙΔΟΥ Κατερίνα HRISTOFIDU Katerina</p> | <p>5</p> <p>ΔΗΜΟΚΡΑΤΙΚΟΣ ΣΥΝΑΓΕΡΜΟΣ DEMOKRATIKI SEFERBERLIK</p> <p>1 ΑΓΓΕΛΙΔΗΣ Χρίστος AGGELIDIS Hris</p> <p>2 ΞΕΝΟΦΩΝΤΟΣ Χριστίνα KSENOFONTOS Hrisbana</p> <p>3 ΠΕΤΡΙΔΗΣ Κωνσταντίνος PETRIDIS Konstantinos</p> <p>4 ΣΤΑΥΡΟΥ Ελένη STAVRU Eleni</p> <p>5 ΦΟΥΡΛΑΣ Λουκάς FURLAS Lukas</p> <p>6 ΧΑΤΖΗΠΑΝΤΕΛΑ Μιχαήλ HACIPANTELA Mihalis</p> | <p>6</p> <p>ΕΔΕΚ ΣΟΣΙΑΛΙΣΤΙΚΟ ΚΟΜΜΑ EDEK SOSTALIST PARTISI</p> <p>1 ΑΝΑΣΤΑΣΙΟΥ Νίκος ANASTASIYU Nikos</p> <p>2 ΑΠΟΣΤΟΛΟΥ Ανδρέας APOSTOLU Andreas</p> <p>3 ΓΟΥΚΑ Παντελίτσα YOKKA Pantelitsa</p> <p>4 ΚΑΝΑΡΗ Παρασκευή (Βίβια) KANARI Paraskevi (Vivian)</p> <p>5 ΜΥΡΙΑΝΘΟΥΣ Νίκος MIRIANTHUS Nikos</p> <p>6 ΦΙΛΙΠΠΟΥ Νικόλας FILIPPYU Nikolas</p> | <p>7</p> <p>ΕΘΝΙΚΟ ΛΑΪΚΟ ΜΕΤΩΠΟ (Ε.Λ.Α.Μ.) MILLI HALK CEFRESI (E.L.A.M.)</p> <p>1 ΑΝΟΥΓΙΑΤΗΣ Πόλις ANOUGIYATIS Polis</p> <p>2 ΓΕΛΩΗ Γεώργιος GELWI Georgios</p> <p>3 ΙΩΑΝΝΟΥ Παύλος IOANNYU Pavlos</p> <p>4 ΝΙΚΟΛΑΟΥ Μαρία NIKOLAYU Maria</p> <p>5 ΠΕΛΕΚΑΝΟΣ Μάριος PELEKANOS Marios</p> <p>6 ΧΑΤΖΗΓΕΩΡΓΙΟΥ Λίνος Ιωάννης HACIGEORGIYU Linos Ioannis</p> | <p>8</p> <p>ΕΝΕΡΓΟΙ ΠΟΛΙΤΕΣ - ΚΙΝΗΣΑ ΕΚΙΣΧΕΣΗΝ ΚΥΠΡΩΝ ΚΙΝΗΣΗ AKTIF WAKWASLAR - BIRLESIM KIBRISLI ANGLAR HAREKETI</p> <p>1 ΔΗΤΡΑΚΙΝ Δμήτρης APRAKISIN Dmitri</p> <p>2 ΒΡΑΧΙΜΗ Αδάμος VRACHIMI Adamos</p> <p>3 ΘΕΟΔΩΡΟΥ Ελευθέριος THEODOYRU Eleftherios</p> <p>4 ΚΩΝΣΤΑΝΤΙΝΙΔΟΥ Γεωργία KONSTANTINIDU Georgia</p> <p>5 ΠΑΛΑΗ Παναγιώτης PALAIYU Panayiotis</p> <p>6 ΠΡΟΔΡΟΜΟΥ Νικόλας PRODRAMU Nikolas</p> | <p>9</p> <p>ΚΙΝΗΣΑ ΕΘΝΙΚΗ ΔΡΑΣΗ MILLI EYLEM HAREKETI</p> <p>1 ΝΙΚΟΛΑΟΥ Γιώργος NIKOLAYU Giorgos</p> <p>2 ΠΑΝΑΓΗ Πάνος PANAYIYU Panos</p> <p>3 ΠΑΦΙΤΗΣ Στάθης PAFITIS Stathis</p> <p>4 ΤΣΑΓΓΑΡΙΔΗΣ Κωνσταντίνος TSAGGARIDIS Konstantinos</p> <p>5 ΤΤΑΚΚΑΣ Χαράλαμπος TTAKKAS Haralambos</p> | <p>10</p> <p>ΚΙΝΗΣΑ ΟΙΚΟΛΟΓΩΝ - ΤΥΠΙΚΗ ΛΑΪΚΗ ΠΡΩΤΟΒΟΥΛΙΑ CEVRECLER HAREKETI - KADIMCILAR ISBERLISI</p> <p>1 ΚΑΡΑΧΑΝ Οξ KARAHAN Oz</p> <p>2 ΚΟΛΑ Μαρία KOLA Maria</p> <p>3 ΚΥΡΙΑΚΟΥ - ΠΕΛΕΚΑΡΗ Βάσω KYRIAKYU - PELEKARIYU Vaso</p> <p>4 ΠΑΠΑΔΟΥΡΗΣ Σταύρος PAPADURIS Stavros</p> <p>5 ΠΑΡΗΣ Άλκη PARIS Alkis</p> <p>6 ΧΡΙΣΤΟΔΟΥΛΟΥ Πέτρος HRISTODULUYU Petros</p> | <p>11</p> <p>ΚΟΜΜΑ ΓΙΑ ΤΑ ΖΩΑ ΚΥΠΡΟΥ KIBRIS HAYVANLARI IÇIN PARTISI</p> <p>1 ΚΥΡΙΑΚΟΥ Καρδίας KYRIAKYU Kyriakos</p> | <p>12</p> <p>ΝΚΗ ZAFER</p> <p>1 ΝΙΚΟΛΑΟΥ Ανδρέας NIKOLAYU Andreas</p> | <p>MEMONΩΜΕΝΟΙ ΥΠΟΨΗΦΙΟΙ BAĞIMSIZ ADAYLAR</p> <p>13 ΖΕΡΒΙΔΗΣ Ανδρόνικος ZERVIDIS Andronikos</p> <p>Fidias</p> <p>14 ΠΑΝΑΓΙΩΤΟΥ Φιδίας PANAYIOTUYU Fidias</p> |
|--|---|---|---|---|---|---|--|---|---|--|--|---|



ΥΠΟΥΡΓΕΙΟ ΕΣΩΤΕΡΙΚΩΝ

3/ ΥΠΟΨΗΦΙΟΤΗΤΕΣ ΜΕΛΩΝ ΕΥΡΩΠΑΪΚΟΥ ΚΟΙΝΟΒΟΥΛΙΟΥ

2019



- 6 θέσεις Μέλους Ευρωπαϊκού Κοινοβουλίου
- 53 υποψήφιοι/ες
- 10 συνδυασμοί & 8 μεμονωμένοι υποψήφιοι
- 5 Τουρκοκύπριοι (4 με συνδυασμούς & 1 μεμονωμένος)



ΥΠΟΥΡΓΕΙΟ ΕΣΩΤΕΡΙΚΩΝ

3/ ΥΠΟΨΗΦΙΟΤΗΤΕΣ ΜΕΛΩΝ ΕΥΡΩΠΑΪΚΟΥ ΚΟΙΝΟΒΟΥΛΙΟΥ



2014

- 6 θέσεις Μέλους Ευρωπαϊκού Κοινοβουλίου
 - 72 υποψήφιοι/ες
 - 13 συνδυασμοί & 3 μεμονωμένοι υποψήφιοι
 - 9 Τουρκοκύπριοι (με συνδυασμούς)
-



ΥΠΟΥΡΓΕΙΟ ΕΣΩΤΕΡΙΚΩΝ

4/ ΥΠΟΨΗΦΙΟΤΗΤΕΣ ΠΡΟΕΔΡΩΝ ΕΠΑΡΧΙΑΚΩΝ ΟΡΓΑΝΙΣΜΩΝ ΑΥΤΟΔΙΟΙΚΗΣΗΣ

Λευκωσίας



- **ΑΣΣΙΩΤΗΣ Ανδρέας** - Ανεξάρτητος
- **ΓΙΩΡΚΑΤΖΗΣ Κωνσταντίνος** - Ανεξάρτητος



ΥΠΟΥΡΓΕΙΟ ΕΣΩΤΕΡΙΚΩΝ

4/ ΥΠΟΨΗΦΙΟΤΗΤΕΣ ΠΡΟΕΔΡΩΝ ΕΠΑΡΧΙΑΚΩΝ ΟΡΓΑΝΙΣΜΩΝ ΑΥΤΟΔΙΟΙΚΗΣΗΣ

Λεμεσού



- **ΒΑΚΑΝΑΣ Χρίστος** - Ανεξάρτητος
- **ΔΗΜΗΤΡΙΑΔΗΣ Βασίλης** – Ανεξάρτητος
- **ΤΣΟΥΛΟΦΤΑΣ Γιάννης** – Ανεξάρτητος



ΥΠΟΥΡΓΕΙΟ ΕΣΩΤΕΡΙΚΩΝ

4/ ΥΠΟΨΗΦΙΟΤΗΤΕΣ ΠΡΟΕΔΡΩΝ ΕΠΑΡΧΙΑΚΩΝ ΟΡΓΑΝΙΣΜΩΝ ΑΥΤΟΔΙΟΙΚΗΣΗΣ

Αμμοχώστου



- ΚΑΡΟΥΣΟΣ Γιάννης - Ανεξάρτητος
- ΚΤΩΡΙΔΗΣ Άντρος – Ανεξάρτητος
- ΠΥΡΙΛΛΗΣ Θεόδωρος – Ανεξάρτητος

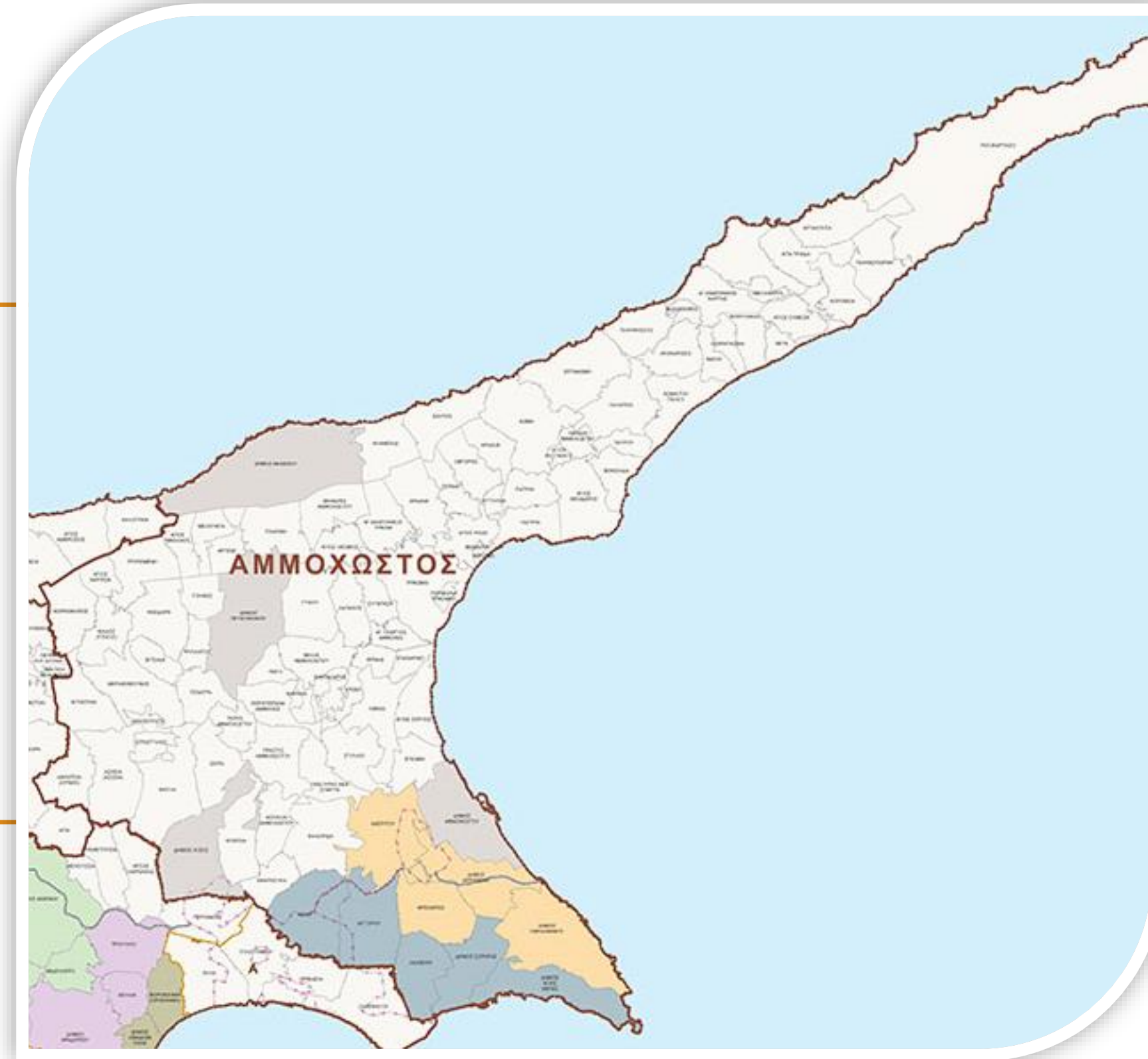

ΥΠΟΥΡΓΕΙΟ ΕΣΩΤΕΡΙΚΩΝ

4/ ΥΠΟΨΗΦΙΟΤΗΤΕΣ ΠΡΟΕΔΡΩΝ ΕΠΑΡΧΙΑΚΩΝ ΟΡΓΑΝΙΣΜΩΝ ΑΥΤΟΔΙΟΙΚΗΣΗΣ

Λάρνακας



- **ΕΥΑΓΓΕΛΙΔΗΣ Ευάγγελος** - Ανεξάρτητος
- **ΧΑΤΖΗΧΑΡΑΛΑΜΠΟΣ Άγγελος** – Ανεξάρτητος



ΥΠΟΥΡΓΕΙΟ ΕΣΩΤΕΡΙΚΩΝ

4/ ΥΠΟΨΗΦΙΟΤΗΤΕΣ ΠΡΟΕΔΡΩΝ ΕΠΑΡΧΙΑΚΩΝ ΟΡΓΑΝΙΣΜΩΝ ΑΥΤΟΔΙΟΙΚΗΣΗΣ

Πάφου



- ΚΩΝΣΤΑΝΤΙΝΟΥ Κώστας - Ανεξάρτητος
- ΠΙΤΤΟΚΟΠΙΤΗΣ Χαράλαμπος – Ανεξάρτητος
- ΤΣΙΕΛΕΠΟΣ Μάριος – Ανεξάρτητος



ΥΠΟΥΡΓΕΙΟ ΕΣΩΤΕΡΙΚΩΝ

5/ ΣΥΝΘΕΣΗ ΔΗΜΟΤΙΚΩΝ ΣΥΜΒΟΥΛΙΩΝ

- Ο αριθμός των δημοτικών συμβούλων των ελεύθερων Δήμων κυμαίνεται, ανάλογα με τον αριθμό των εγγεγραμμένων εκλογέων, **από 16 μέχρι 30**
- Για τον αριθμό των συμβούλων ανά Δημοτικό Διαμέρισμα θα εκδοθεί Διάταγμα του Υπουργού Εσωτερικών με βάση τα στοιχεία του εκλογικού καταλόγου της **2ας Οκτωβρίου 2023**, μετά τη ψήφιση στις 28.03.2024 από τη ΒτΑ του τροποποιητικού νομοσχεδίου που αφορά τον περί Δήμων Νόμο του 2022

| ΕΛΕΥΘΕΡΟΙ ΔΗΜΟΙ | | |
|----------------------------|--------|-------------------------|
| Αρ. Εγγεγραμμένων Εκλογέων | | Αρ. Δημοτικών Συμβούλων |
| Από | Μέχρι | |
| 1 | 10.000 | 16 |
| 10.001 | 20.000 | 20 |
| 20.001 | 30.000 | 24 |
| 30.001 | | 30 |



5/ ΣΥΝΘΕΣΗ ΔΗΜΟΤΙΚΩΝ ΣΥΜΒΟΥΛΙΩΝ

- Ο αριθμός των δημοτικών συμβούλων των κατεχόμενων Δήμων κυμαίνεται, ανάλογα με τον αριθμό των εγγεγραμμένων εκλογέων, **από 8 μέχρι 26**

| ΚΑΤΕΧΟΜΕΝΟΙ ΔΗΜΟΙ | | |
|----------------------------|--------|-------------------------|
| Αρ. Εγγεγραμμένων Εκλογέων | | Αρ. Δημοτικών Συμβούλων |
| Από | Μέχρι | |
| 1 | 6.000 | 8 |
| 6.001 | 12.000 | 12 |
| 12.001 | 18.000 | 16 |
| 18.001 | 26.000 | 20 |
| 26.000 | | 26 |



5/ ΥΠΟΨΗΦΙΟΤΗΤΕΣ ΔΗΜΑΡΧΩΝ

Επαρχία Λευκωσίας 22

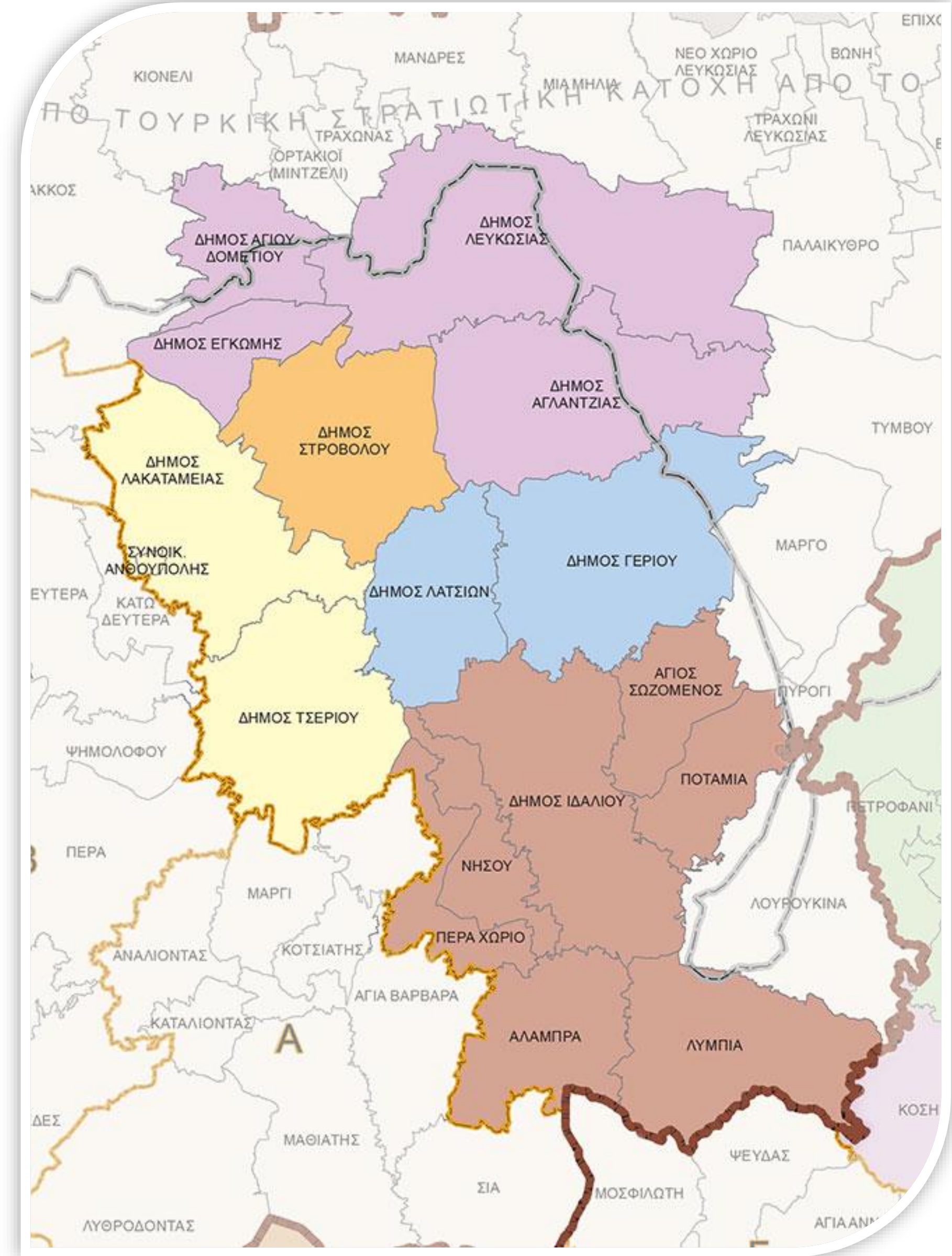
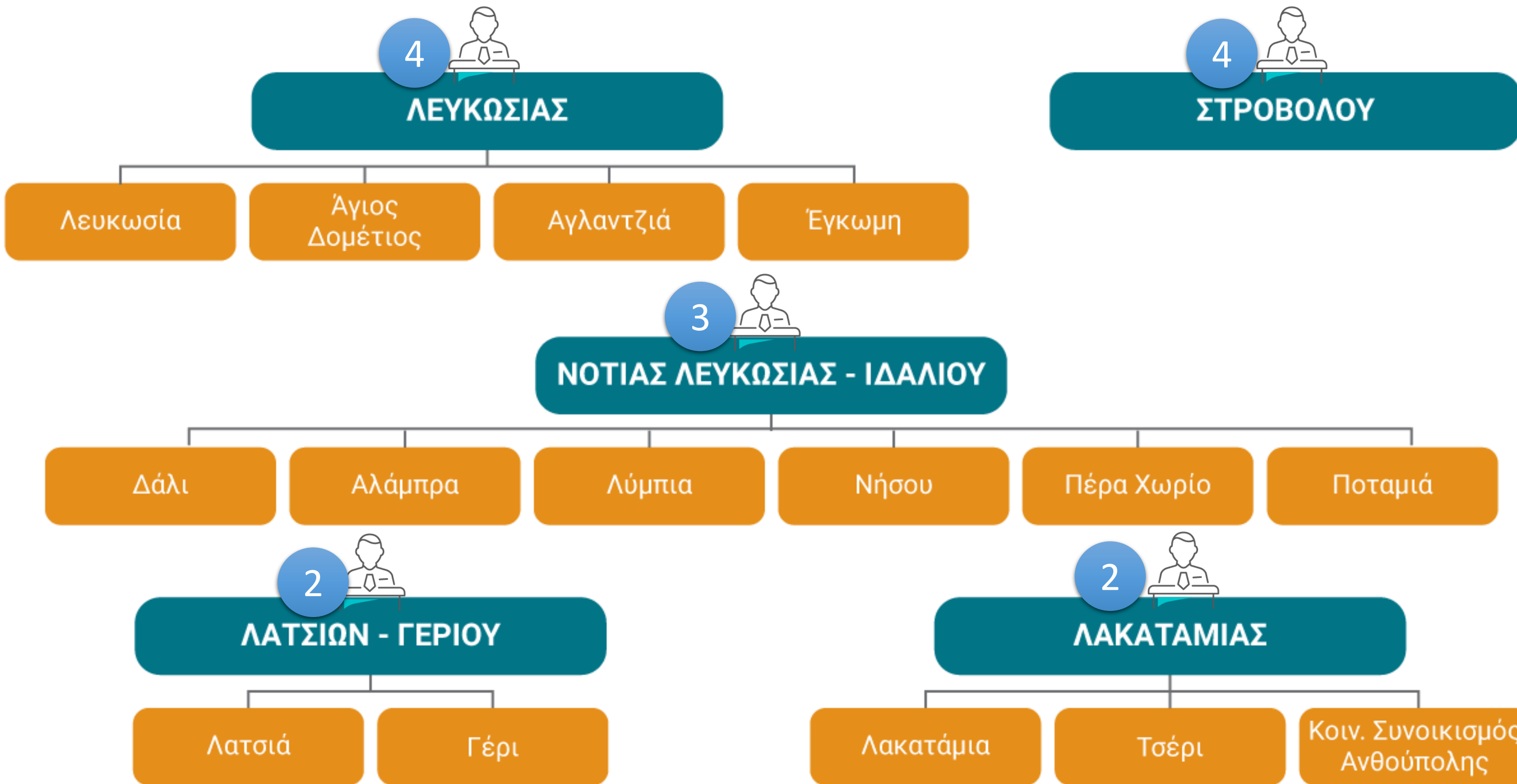

ΥΠΟΥΡΓΕΙΟ ΕΣΩΤΕΡΙΚΩΝ

5/ ΥΠΟΨΗΦΙΟΤΗΤΕΣ ΔΗΜΑΡΧΩΝ, ΑΝΤΙΔΗΜΑΡΧΩΝ, ΔΗΜΟΤΙΚΩΝ ΣΥΜΒΟΥΛΩΝ

Επαρχία Λευκωσίας

| ΥΠΟΨΗΦΙΟΙ ΓΙΑ ΤΟ ΑΞΙΩΜΑ: | | ΔΗΜΑΡΧΟΥ | ΑΝΤΙΔΗΜΑΡΧΟΥ | ΔΗΜΟΤΙΚΟΥ ΣΥΜΒΟΥΛΟΥ | ΜΕΛΟΥΣ ΣΧΟΛΙΚΗΣ ΕΦΟΡΕΙΑΣ |
|--|-----------------------|-----------------|---------------------|----------------------------------|-------------------------------|
| Δήμος Λευκωσίας | | | | | |
| Δημοτικά Διαμερίσματα | Λευκωσία | 4 | 3 | 85 | 62 |
| | Εγκωμη | | 2 | 29 | |
| | Αγλαντζιάς | | 2 | 38 | |
| | Αγίου Δομετίου | | 5 | 30 | |
| ΣΥΝΟΛΑ ΔΗΜΟΥ ΛΕΥΚΩΣΙΑΣ | | 4 | 12 | 182 | 62 |
| Δήμος Στροβόλου | | | | | |
| ΣΥΝΟΛΑ ΔΗΜΟΥ ΣΤΡΟΒΟΛΟΥ | | 4 | 5 | 185 | 39 |
| Δήμος Λακατάμιας | | | | | |
| Δημοτικά Διαμερίσματα | Λακατάμια | 4 | 8 | 155 | 45 |
| | Τσέρι | | 3 | 28 | |
| | Κοιν. Συν. Ανθούπολης | | 1 | 15 | |
| ΣΥΝΟΛΑ ΔΗΜΟΥ ΛΑΚΑΤΑΜΙΑΣ | | 4 | 12 | 198 | 45 |
| Δήμος Λατσιών - Γερίου | | | | | |
| Δημοτικά Διαμερίσματα | Λατσία | 2 | 3 | 63 | 32 |
| | Γέρι | | 2 | 40 | |
| ΣΥΝΟΛΑ ΔΗΜΟΥ ΛΑΤΣΙΩΝ - ΓΕΡΙΟΥ | | 2 | 5 | 103 | 32 |
| Δήμος Νότιας Λευκωσίας - Ιδαλίου | | | | | |
| Δημοτικά Διαμερίσματα | Ιδάλιο | 3 | 4 | 47 | 23 |
| | Νήσου | | 1 | 8 | |
| | Πέρα Χωριό | | 2 | 10 | |
| | Αλάμπρα | | 3 | 9 | |
| | Λύμπια | | 2 | 13 | |
| | Ποταμιά | | 1 | 8 | |
| ΣΥΝΟΛΑ ΔΗΜΟΥ ΝΟΤΙΑΣ ΛΕΥΚΩΣΙΑΣ - ΙΔΑΛΙΟΥ | | 3 | 13 | 95 | 23 |
| Δήμος Μόρφου | | | | | |
| ΣΥΝΟΛΑ ΔΗΜΟΥ ΜΟΡΦΟΥ | | 3 | | 36 | 9 |
| Δήμος Κυθρέας | | | | | |
| ΣΥΝΟΛΑ ΔΗΜΟΥ ΚΥΘΡΕΑΣ | | 2 | | 17 | 14 |
| | | ΔΗΜΑΡΧΟΥ | ΑΝΤΙΔΗΜΑΡΧΟΥ | ΜΕΛΗ ΔΗΜΟΤΙΚΟΥ ΣΥΜΒΟΥΛΙΟΥ | ΜΕΛΗ ΣΧΟΛΙΚΩΝ ΕΦΟΡΕΙΩΝ |
| ΓΕΝΙΚΑ ΣΥΝΟΛΑ | | 22 | 47 | 816 | 224 |



ΥΠΟΥΡΓΕΙΟ ΕΣΩΤΕΡΙΚΩΝ

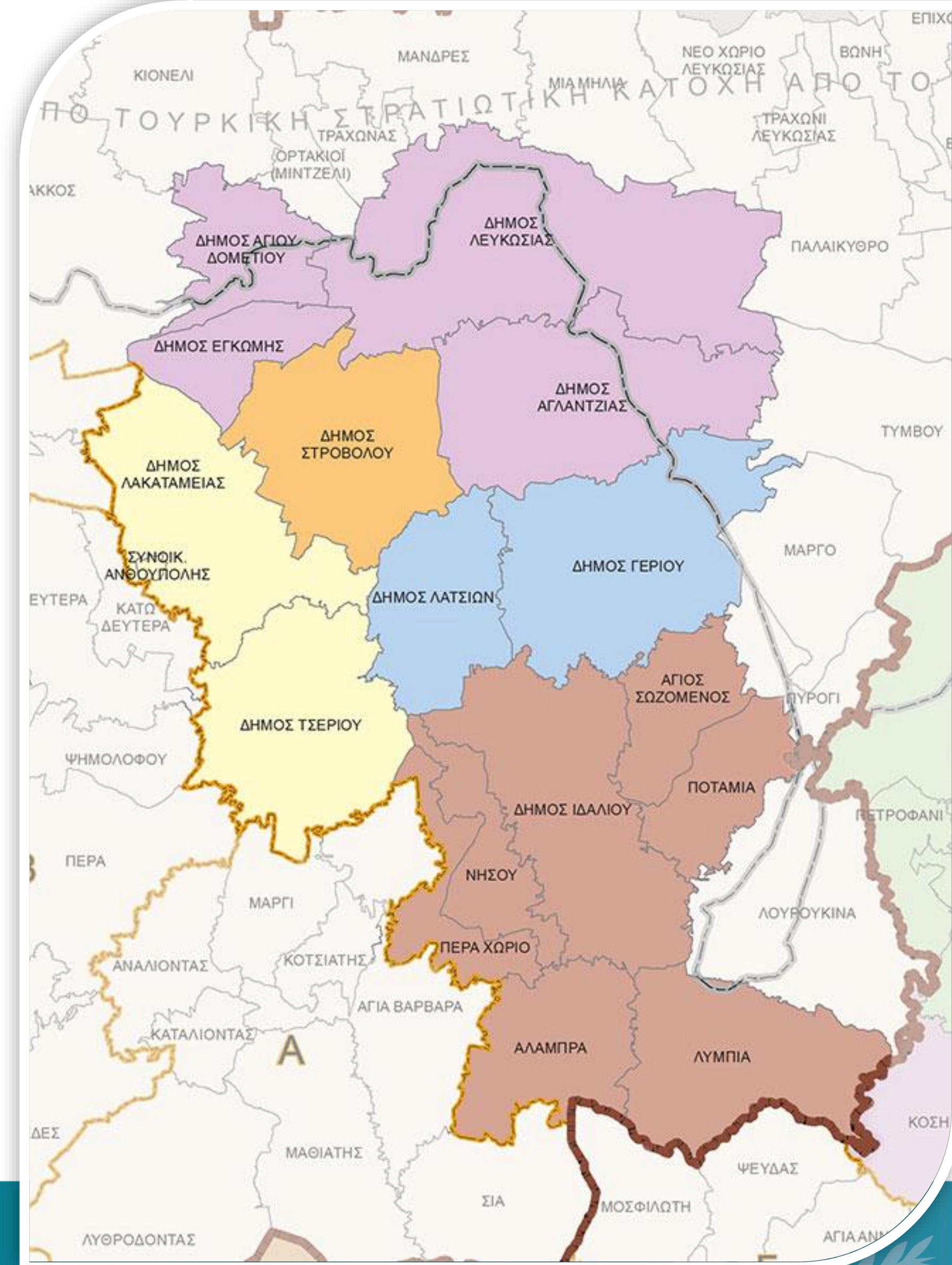

5/ ΥΠΟΨΗΦΙΟΤΗΤΕΣ ΜΕΛΩΝ ΣΧΟΛΙΚΩΝ ΕΦΟΡΕΙΩΝ

Επαρχία Λευκωσίας 224

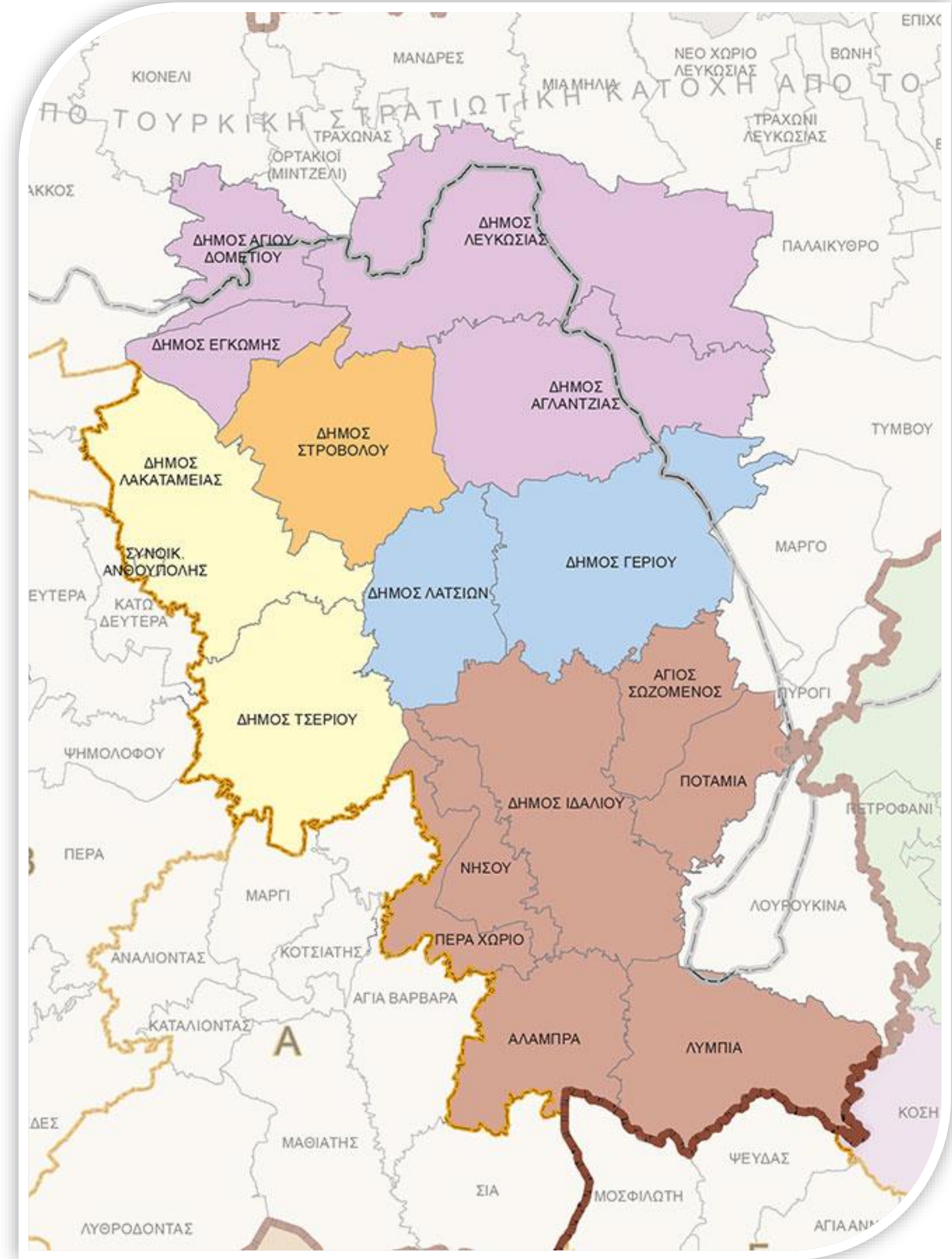
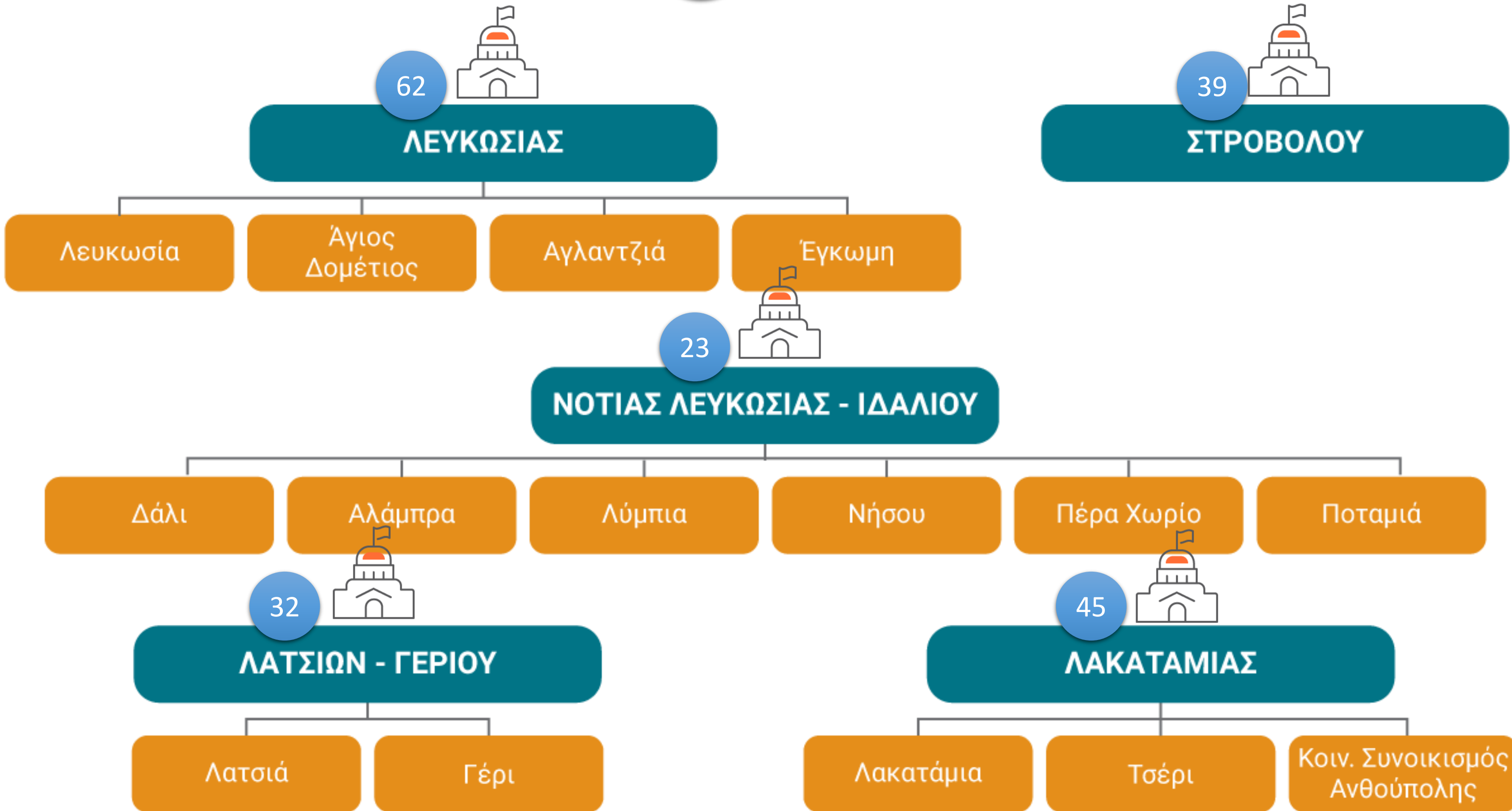

ΥΠΟΥΡΓΕΙΟ ΕΣΩΤΕΡΙΚΩΝ

5/ ΥΠΟΨΗΦΙΟΤΗΤΕΣ ΔΗΜΑΡΧΩΝ

Επαρχία Λεμεσού

10

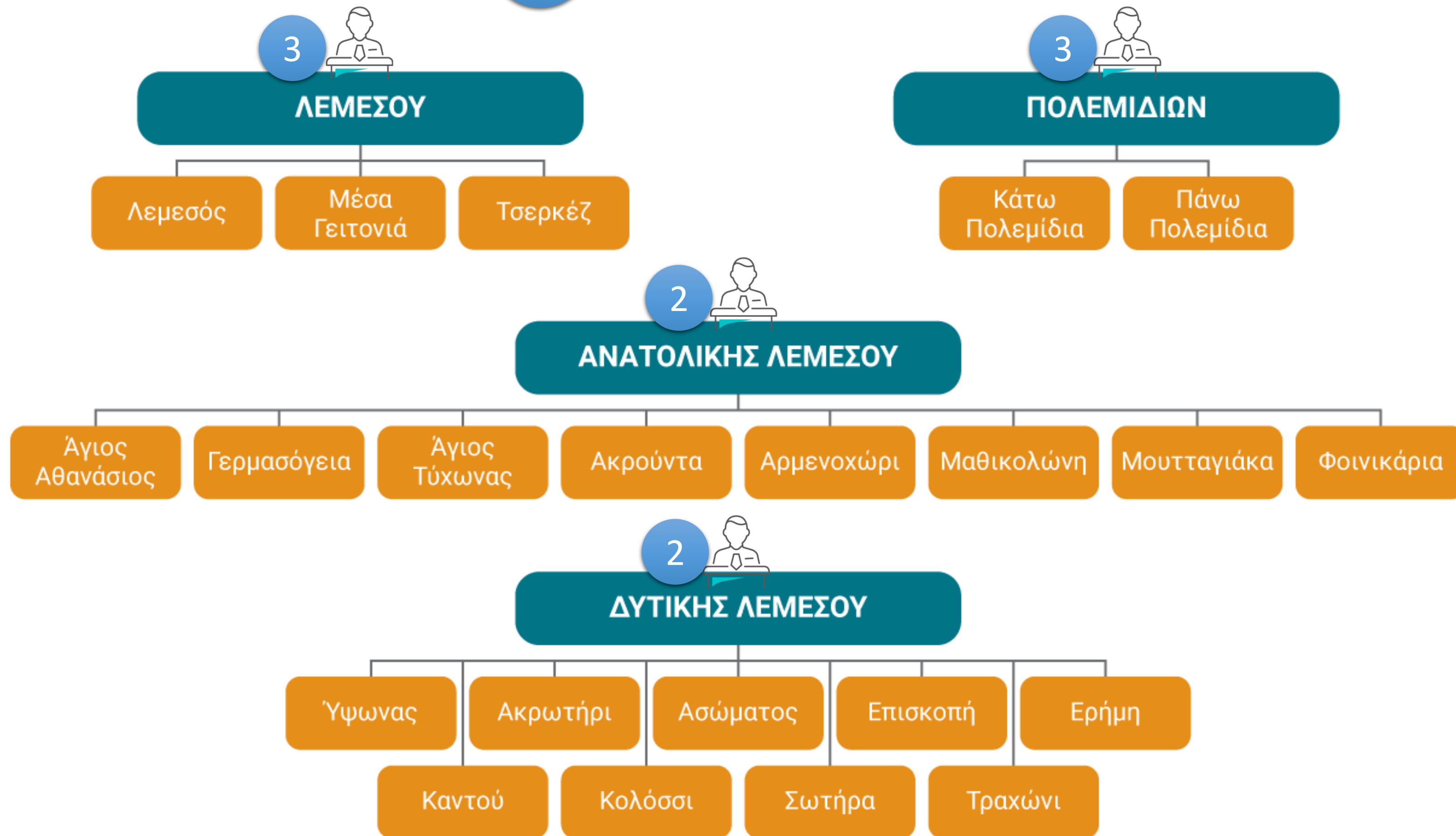

ΥΠΟΥΡΓΕΙΟ ΕΣΩΤΕΡΙΚΩΝ

5/ ΥΠΟΨΗΦΙΟΤΗΤΕΣ ΔΗΜΑΡΧΩΝ, ΑΝΤΙΔΗΜΑΡΧΩΝ, ΔΗΜΟΤΙΚΩΝ ΣΥΜΒΟΥΛΩΝ

Επαρχία Λεμεσού

| ΥΠΟΨΗΦΙΟΙ ΓΙΑ ΤΟ ΑΞΙΩΜΑ: | | ΔΗΜΑΡΧΟΥ | ΑΝΤΙΔΗΜΑΡΧΟΥ | ΔΗΜΟΤΙΚΟΥ ΣΥΜΒΟΥΛΟΥ | ΜΕΛΟΥΣ ΣΧΟΛΙΚΗΣ ΕΦΟΡΕΙΑΣ |
|--|-----------------|-----------------|---------------------|----------------------------------|-------------------------------|
| Δήμος Λεμεσού | | | | | |
| Δημοτικά Διαμερίσματα | Λεμεσός | 3 | 3 | 148 | 52 |
| | Μέσα Γειτονία | | 3 | 24 | |
| | Τσερκέζ | | 2 | 0 | |
| ΣΥΝΟΛΑ ΔΗΜΟΥ ΛΕΜΕΣΟΥ | | 3 | 8 | 172 | 52 |
| Δήμος Ανατολικής Λεμεσού | | | | | |
| Δημοτικά Διαμερίσματα | Άγιος Αθανάσιος | 2 | 2 | 41 | 31 |
| | Γερμασόγεια | | 3 | 33 | |
| | Άγιος Τύχωνας | | 2 | 7 | |
| | Ακρούντα | | 3 | 0 | |
| | Αρμενοχώρι | | 3 | 0 | |
| | Μαθικολώνη | | 3 | 0 | |
| | Μουτταγιάκα | | 3 | 10 | |
| Φοινικάρια | 3 | 0 | | | |
| ΣΥΝΟΛΑ ΔΗΜΟΥ ΑΝΑΤΟΛΙΚΗΣ ΛΕΜΕΣΟΥ | | 2 | 22 | 91 | 31 |
| Δήμος Πολεμιδιών | | | | | |
| Δημοτικά Διαμερίσματα | Κάτω Πολεμίδια | 3 | 3 | 83 | 28 |
| | Πάνω Πολεμίδια | | 3 | 11 | |
| ΣΥΝΟΛΑ ΔΗΜΟΥ ΠΟΛΕΜΙΔΙΩΝ | | 3 | 6 | 94 | 28 |
| Δήμος Δυτικής Λεμεσού | | | | | |
| Δημοτικά Διαμερίσματα | Υψωνας | 2 | 4 | 21 | 21 |
| | Ακρωτήρι | | 3 | 0 | |
| | Ασώματος | | 2 | 0 | |
| | Επισκοπή | | 4 | 11 | |
| | Ερήμη | | 1 | 6 | |
| | Καντού | | 1 | 0 | |
| | Κολότσι | | 2 | 13 | |
| | Σωτήρα | | 1 | 0 | |
| Τραχώνι | 5 | 13 | | | |
| ΣΥΝΟΛΑ ΔΗΜΟΥ ΔΥΤΙΚΗΣ ΛΕΜΕΣΟΥ | | 2 | 23 | 64 | 21 |
| | | ΔΗΜΑΡΧΟΥ | ΑΝΤΙΔΗΜΑΡΧΟΥ | ΜΕΛΗ ΔΗΜΟΤΙΚΟΥ ΣΥΜΒΟΥΛΙΟΥ | ΜΕΛΗ ΣΧΟΛΙΚΩΝ ΕΦΟΡΕΙΩΝ |
| ΓΕΝΙΚΑ ΣΥΝΟΛΑ | | 10 | 59 | 421 | 132 |



ΥΠΟΥΡΓΕΙΟ ΕΣΩΤΕΡΙΚΩΝ

5/ ΥΠΟΨΗΦΙΟΤΗΤΕΣ ΜΕΛΩΝ ΣΧΟΛΙΚΩΝ ΕΦΟΡΕΙΩΝ

Επαρχία Λεμεσού

132

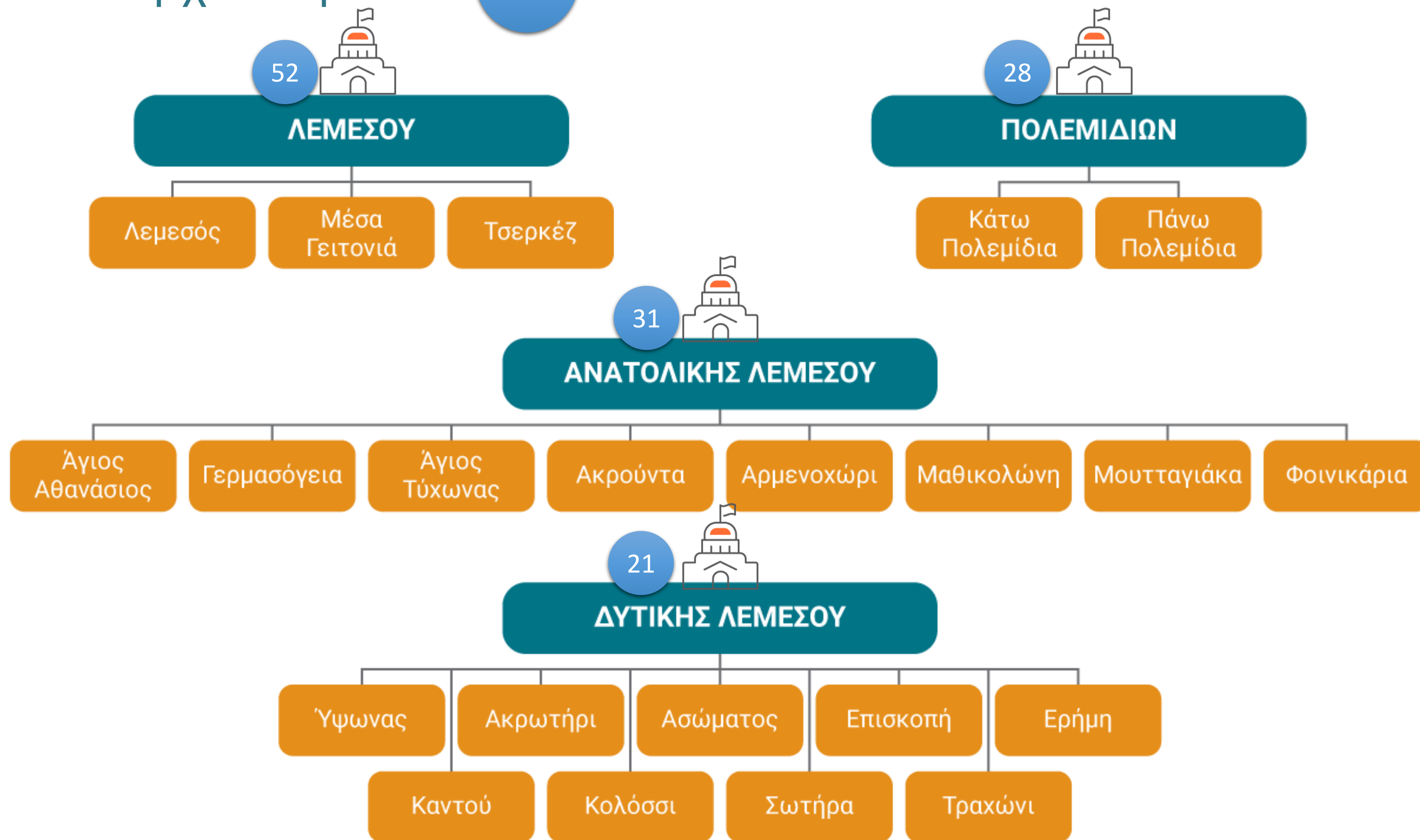

ΥΠΟΥΡΓΕΙΟ ΕΣΩΤΕΡΙΚΩΝ

5/ ΥΠΟΨΗΦΙΟΤΗΤΕΣ ΔΗΜΑΡΧΩΝ

Επαρχία Λάρνακας **12**



ΥΠΟΥΡΓΕΙΟ ΕΣΩΤΕΡΙΚΩΝ

5/ ΥΠΟΨΗΦΙΟΤΗΤΕΣ ΔΗΜΑΡΧΩΝ, ΑΝΤΙΔΗΜΑΡΧΩΝ, ΔΗΜΟΤΙΚΩΝ ΣΥΜΒΟΥΛΩΝ

Επαρχία Λάρνακας

| ΥΠΟΨΗΦΙΟΙ ΓΙΑ ΤΟ ΑΞΙΩΜΑ: | | ΔΗΜΑΡΧΟΥ | ΑΝΤΙΔΗΜΑΡΧΟΥ | ΔΗΜΟΤΙΚΟΥ ΣΥΜΒΟΥΛΟΥ | ΜΕΛΟΥΣ ΣΧΟΛΙΚΗΣ ΕΦΟΡΕΙΑΣ |
|--|---------------------|-----------------|---------------------|----------------------------------|-------------------------------|
| Δήμος Λάρνακας | | | | | |
| Δημοτικά Διαμερίσματα | Λάρνακα | | 3 | 108 | |
| | Λιβάδια | | 1 | 17 | |
| | Βορόκληνη | | 2 | 8 | |
| ΣΥΝΟΛΑ ΔΗΜΟΥ ΛΑΡΝΑΚΑΣ | | 3 | 6 | 133 | 42 |
| Δήμος Αραδίππου | | | | | |
| Δημοτικά Διαμερίσματα | Αραδίππου | | 2 | 48 | |
| | Κελλιά | | 1 | 7 | |
| | Τρούλλοι | | 3 | 7 | |
| ΣΥΝΟΛΑ ΔΗΜΟΥ ΑΡΑΔΙΠΠΟΥ | | 3 | 6 | 62 | 25 |
| Δήμος Δρομολαξιάς - Μενεού | | | | | |
| Δημοτικά Διαμερίσματα | Δρομολαξιά - Μενεού | | 2 | 24 | |
| | Κίτι | | 4 | 19 | |
| | Περβόλια | | 2 | 8 | |
| | Τερσεφάνου | | 2 | 8 | |
| ΣΥΝΟΛΑ ΔΗΜΟΥ ΔΡΟΜΟΛΑΞΙΑΣ - ΜΕΝΕΟΥ | | 2 | 11 | 59 | 17 |
| Δήμος Λευκάρων | | | | | |
| Δημοτικά Διαμερίσματα | Λεύκαρα | | 5 | 9 | |
| | Βάβλα | | 1 | 0 | |
| | Δελίκηπος | | 1 | 0 | |
| | Κάτω Λεύκαρα | | 2 | 0 | |
| | Κόρνος | | 2 | 16 | |
| | Λάγια | | 2 | 0 | |
| | Σκαρίνου | | 2 | 4 | |
| ΣΥΝΟΛΑ ΔΗΜΟΥ ΛΕΥΚΑΡΩΝ | | 2 | 15 | 29 | 19 |
| Δήμος Αθηνού | | | | | |
| Δημοτικά Διαμερίσματα | Αθηνού | | 4 | 46 | |
| | Αβδελлерό | | 2 | 7 | |
| ΣΥΝΟΛΑ ΔΗΜΟΥ ΑΘΗΝΟΥ | | 2 | 6 | 53 | 24 |
| | | ΔΗΜΑΡΧΟΥ | ΑΝΤΙΔΗΜΑΡΧΟΥ | ΜΕΛΗ ΔΗΜΟΤΙΚΟΥ ΣΥΜΒΟΥΛΙΟΥ | ΜΕΛΗ ΣΧΟΛΙΚΩΝ ΕΦΟΡΕΙΩΝ |
| ΓΕΝΙΚΑ ΣΥΝΟΛΑ | | 12 | 44 | 336 | 127 |



ΥΠΟΥΡΓΕΙΟ ΕΣΩΤΕΡΙΚΩΝ

5/ ΥΠΟΨΗΦΙΟΤΗΤΕΣ ΜΕΛΩΝ ΣΧΟΛΙΚΩΝ ΕΦΟΡΕΙΩΝ

Επαρχία Λάρνακας 127

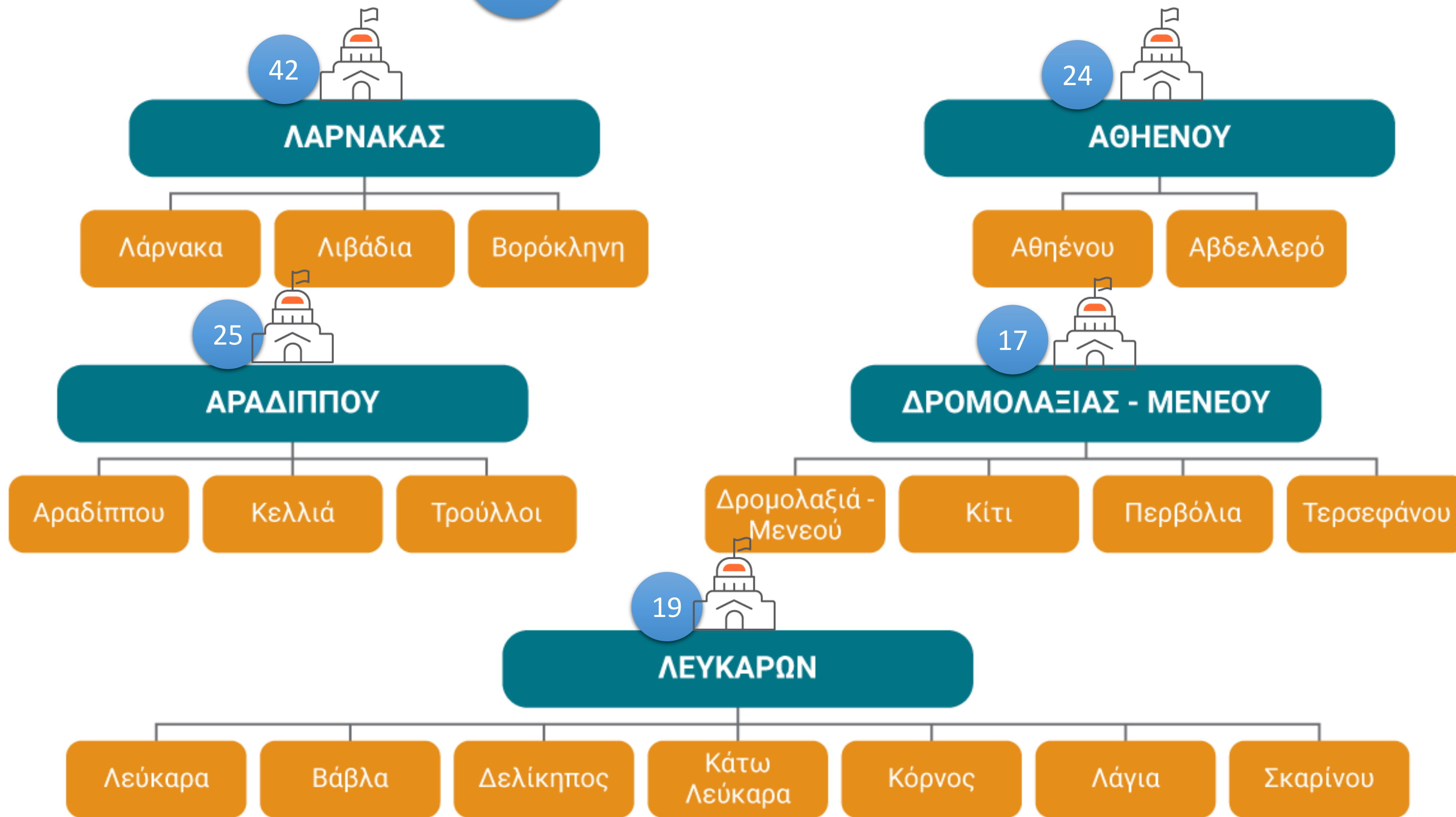

ΥΠΟΥΡΓΕΙΟ ΕΣΩΤΕΡΙΚΩΝ

5/ ΥΠΟΨΗΦΙΟΤΗΤΕΣ ΔΗΜΑΡΧΩΝ

Επαρχία Πάφου 10

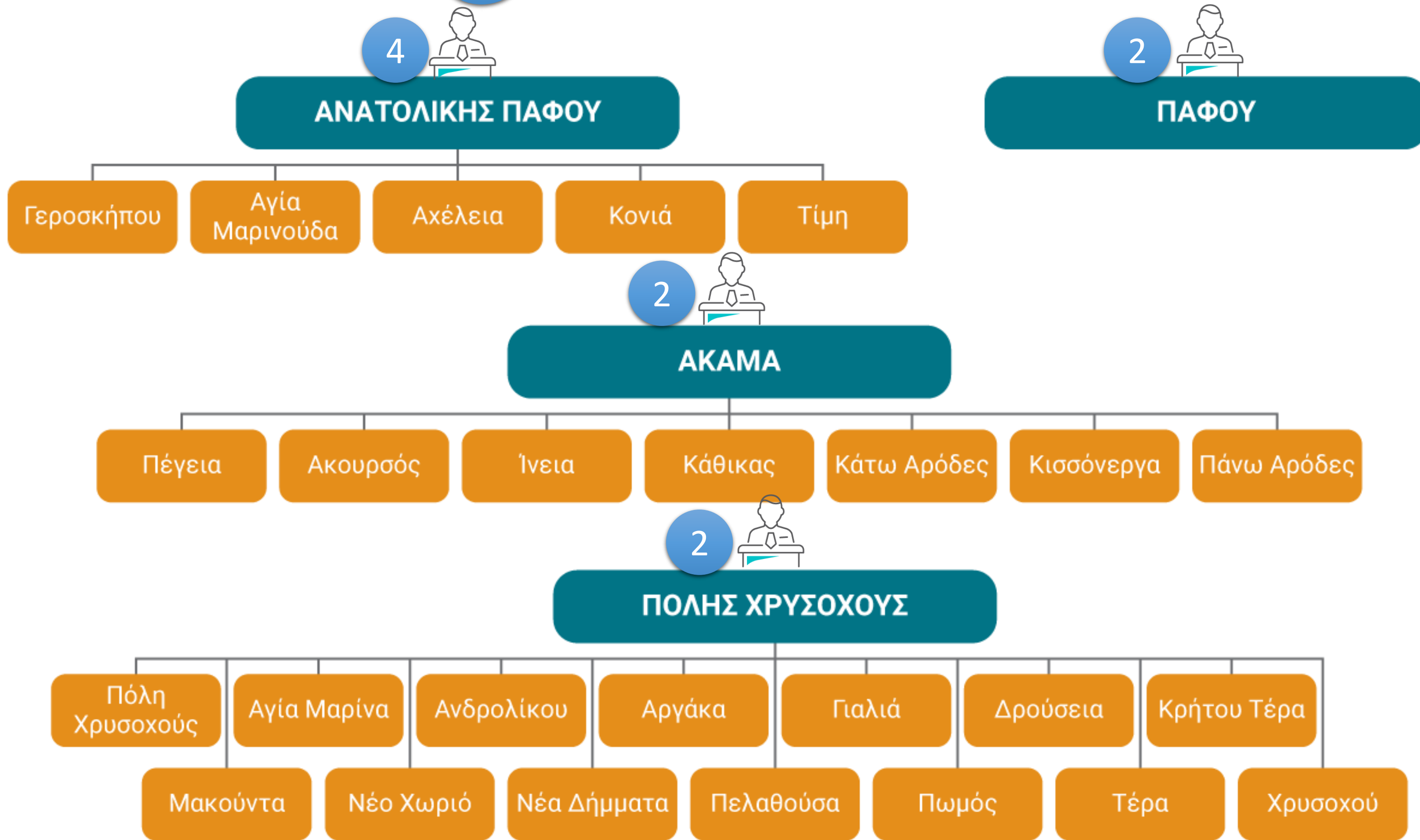

ΥΠΟΥΡΓΕΙΟ ΕΣΩΤΕΡΙΚΩΝ

5/ ΥΠΟΨΗΦΙΟΤΗΤΕΣ ΔΗΜΑΡΧΩΝ, ΑΝΤΙΔΗΜΑΡΧΩΝ, ΔΗΜΟΤΙΚΩΝ ΣΥΜΒΟΥΛΩΝ

Επαρχία Πάφου

| ΥΠΟΨΗΦΙΟΙ ΓΙΑ ΤΟ ΑΞΙΩΜΑ: | | ΔΗΜΑΡΧΟΥ | ΑΝΤΙΔΗΜΑΡΧΟΥ | ΔΗΜΟΤΙΚΟΥ ΣΥΜΒΟΥΛΟΥ | ΜΕΛΟΥΣ ΣΧΟΛΙΚΗΣ ΕΦΟΡΕΙΑΣ |
|--------------------------------------|----------------|-----------------|---------------------|----------------------------------|-------------------------------|
| Δήμος Πάφου | | | | | |
| ΣΥΝΟΛΑ ΔΗΜΟΥ ΠΑΦΟΥ | | 2 | 6 | 142 | 27 |
| Δήμος Ανατολικής Πάφου | | | | | |
| Δημοτικά Διαμερίσματα | Γεροσκήπου | 4 | 4 | 37 | 16 |
| | Αγία Μαρινούδα | | 2 | 0 | |
| | Αχέλεια | | 3 | 0 | |
| | Κονιά | | 3 | 10 | |
| | Τίμη | | 7 | 7 | |
| ΣΥΝΟΛΑ ΔΗΜΟΥ ΑΝΑΤΟΛΙΚΗΣ ΠΑΦΟΥ | | 4 | 19 | 54 | 16 |
| Δήμος Ακάμα | | | | | |
| Δημοτικά Διαμερίσματα | Πέγεια | 2 | 4 | 16 | 16 |
| | Ακουράς | | 1 | 0 | |
| | Ίνεια | | 2 | 4 | |
| | Κάθικας | | 2 | 4 | |
| | Κάτω Αρόδες | | 2 | 0 | |
| | Κισσόνεργα | | 5 | 11 | |
| Πάνω Αρόδες | 1 | 0 | | | |
| ΣΥΝΟΛΑ ΔΗΜΟΥ ΑΚΑΜΑ | | 2 | 17 | 35 | 16 |
| Δήμος Πόλης Χρυσοχού | | | | | |
| Δημοτικά Διαμερίσματα | Πόλης Χρυσοχού | 2 | 7 | 3 | 14 |
| | Αγία Μαρίνα | | 3 | 0 | |
| | Ανδρολίκου | | 2 | 0 | |
| | Αργάκα | | 6 | 3 | |
| | Γιαλιά | | 4 | 0 | |
| | Δρούσεια | | 5 | 0 | |
| | Κρήτου Τέρα | | 2 | 0 | |
| | Μακούντα | | 1 | 0 | |
| | Νέο Χωριό | | 3 | 0 | |
| | Νέα Δήμματα | | 1 | 0 | |
| | Πελαθούσα | | 2 | 0 | |
| | Πωμός | | 3 | 0 | |
| | Τέρα | | 2 | 0 | |
| | Χρυσοχού | | 2 | 0 | |
| ΣΥΝΟΛΑ ΔΗΜΟΥ ΠΟΛΗΣ ΧΡΥΣΟΧΟΥΣ | | 2 | 43 | 6 | 14 |
| | | ΔΗΜΑΡΧΟΥ | ΑΝΤΙΔΗΜΑΡΧΟΥ | ΜΕΛΗ ΔΗΜΟΤΙΚΟΥ ΣΥΜΒΟΥΛΙΟΥ | ΜΕΛΗ ΣΧΟΛΙΚΩΝ ΕΦΟΡΕΙΩΝ |
| ΓΕΝΙΚΑ ΣΥΝΟΛΑ | | 10 | 85 | 237 | 73 |



ΥΠΟΥΡΓΕΙΟ ΕΣΩΤΕΡΙΚΩΝ



5/ ΥΠΟΨΗΦΙΟΤΗΤΕΣ ΜΕΛΩΝ ΣΧΟΛΙΚΩΝ ΕΦΟΡΕΙΩΝ

Επαρχία Πάφου 10

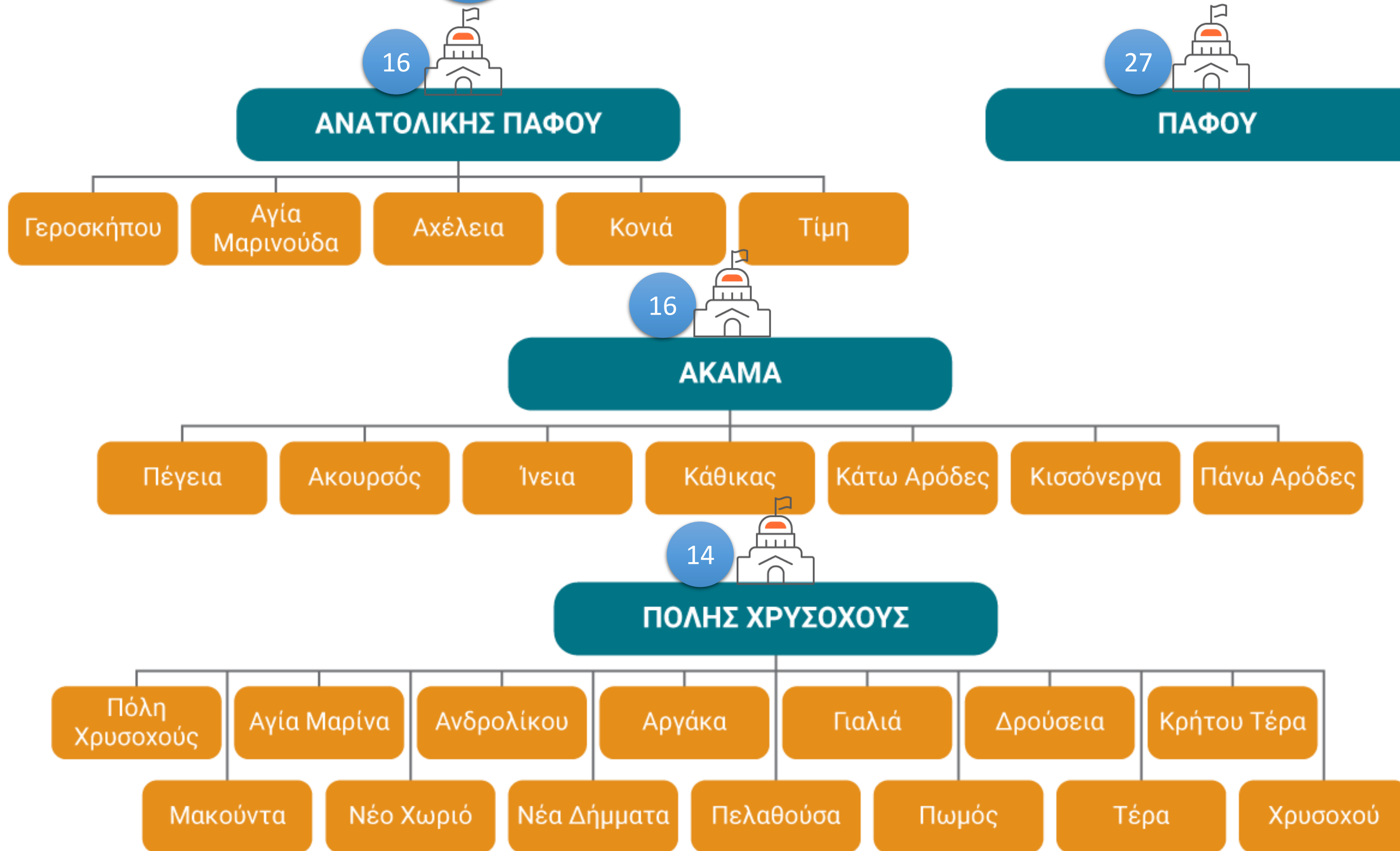

ΥΠΟΥΡΓΕΙΟ ΕΣΩΤΕΡΙΚΩΝ

5/ ΥΠΟΨΗΦΙΟΤΗΤΕΣ ΔΗΜΑΡΧΩΝ

Επαρχία Αμμοχώστου 20

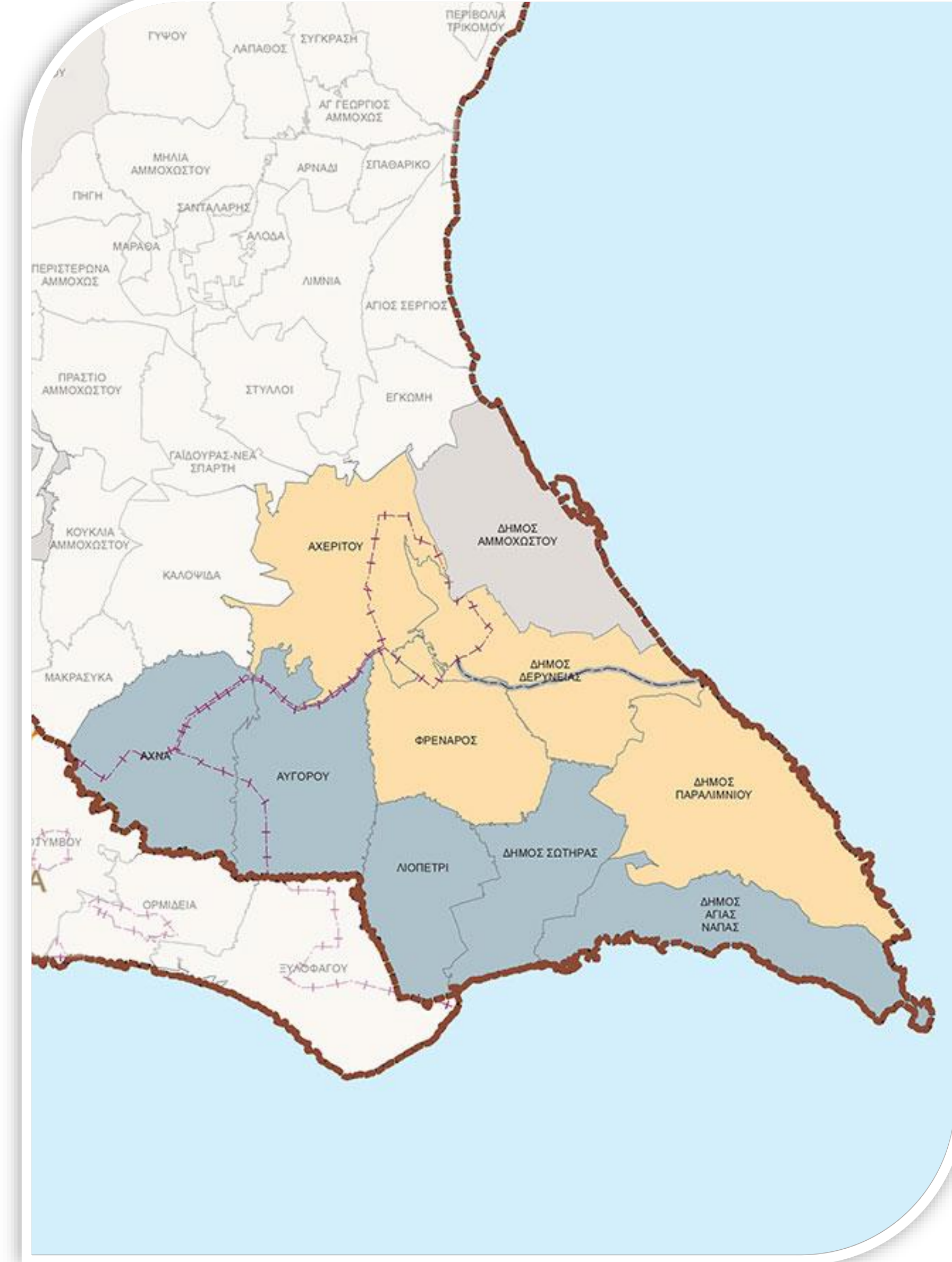

ΥΠΟΥΡΓΕΙΟ ΕΣΩΤΕΡΙΚΩΝ

5/ ΥΠΟΨΗΦΙΟΤΗΤΕΣ ΔΗΜΑΡΧΩΝ, ΑΝΤΙΔΗΜΑΡΧΩΝ, ΔΗΜΟΤΙΚΩΝ ΣΥΜΒΟΥΛΩΝ

Επαρχία Αμμοχώστου

| ΥΠΟΨΗΦΙΟΙ ΓΙΑ ΤΟ ΑΞΙΩΜΑ: | | ΔΗΜΑΡΧΟΥ | ΑΝΤΙΔΗΜΑΡΧΟΥ | ΔΗΜΟΤΙΚΟΥ ΣΥΜΒΟΥΛΟΥ | ΜΕΛΟΥΣ ΣΧΟΛΙΚΗΣ ΕΦΟΡΕΙΑΣ |
|---|-----------|-----------------|---------------------|----------------------------------|-------------------------------|
| Δήμος Αγίας Νάπας | | | | | |
| Δημοτικά Διαμερίσματα | Αγία Νάπα | | 2 | 14 | |
| | Σωτήρα | | 2 | 14 | |
| | Αυγόρου | | 2 | 18 | |
| | Άχνα | | 3 | 16 | |
| | Λιοπέτρι | | 3 | 15 | |
| ΣΥΝΟΛΑ ΔΗΜΟΥ ΑΓΙΑΣ ΝΑΠΑΣ | | 4 | 12 | 77 | 20 |
| Δήμος Παραλιμνίου - Δερύνειας | | | | | |
| Δημοτικά Διαμερίσματα | Παραλίμνι | | 4 | 52 | |
| | Δερύνεια | | 2 | 30 | |
| | Αχερίτου | | 2 | 14 | |
| | Φρέναρος | | 3 | 20 | |
| ΣΥΝΟΛΑ ΔΗΜΟΥ ΠΑΡΑΛΙΜΝΙΟΥ ΔΕΡΥΝΕΙΑΣ | | 5 | 11 | 116 | 24 |
| Δήμος Αμμοχώστου | | | | | |
| ΣΥΝΟΛΑ ΔΗΜΟΥ ΑΜΜΟΧΩΣΤΟΥ | | 5 | | 68 | 8 |
| Δήμος Λευκονοίκου | | | | | |
| ΣΥΝΟΛΑ ΔΗΜΟΥ ΛΕΥΚΟΝΟΙΚΟΥ | | 2 | | 16 | 14 |
| Δήμος Ακανθούς | | | | | |
| ΣΥΝΟΛΑ ΔΗΜΟΥ ΑΚΑΝΘΟΥΣ | | 2 | | 18 | 11 |
| Δήμος Λύσης | | | | | |
| ΣΥΝΟΛΑ ΔΗΜΟΥ ΛΥΣΗΣ | | 2 | | 22 | 7 |
| | | <u>ΔΗΜΑΡΧΟΥ</u> | <u>ΑΝΤΙΔΗΜΑΡΧΟΥ</u> | <u>ΜΕΛΗ ΔΗΜΟΤΙΚΟΥ ΣΥΜΒΟΥΛΙΟΥ</u> | <u>ΜΕΛΗ ΣΧΟΛΙΚΩΝ ΕΦΟΡΕΙΩΝ</u> |
| ΓΕΝΙΚΑ ΣΥΝΟΛΑ | | 20 | 23 | 317 | 84 |

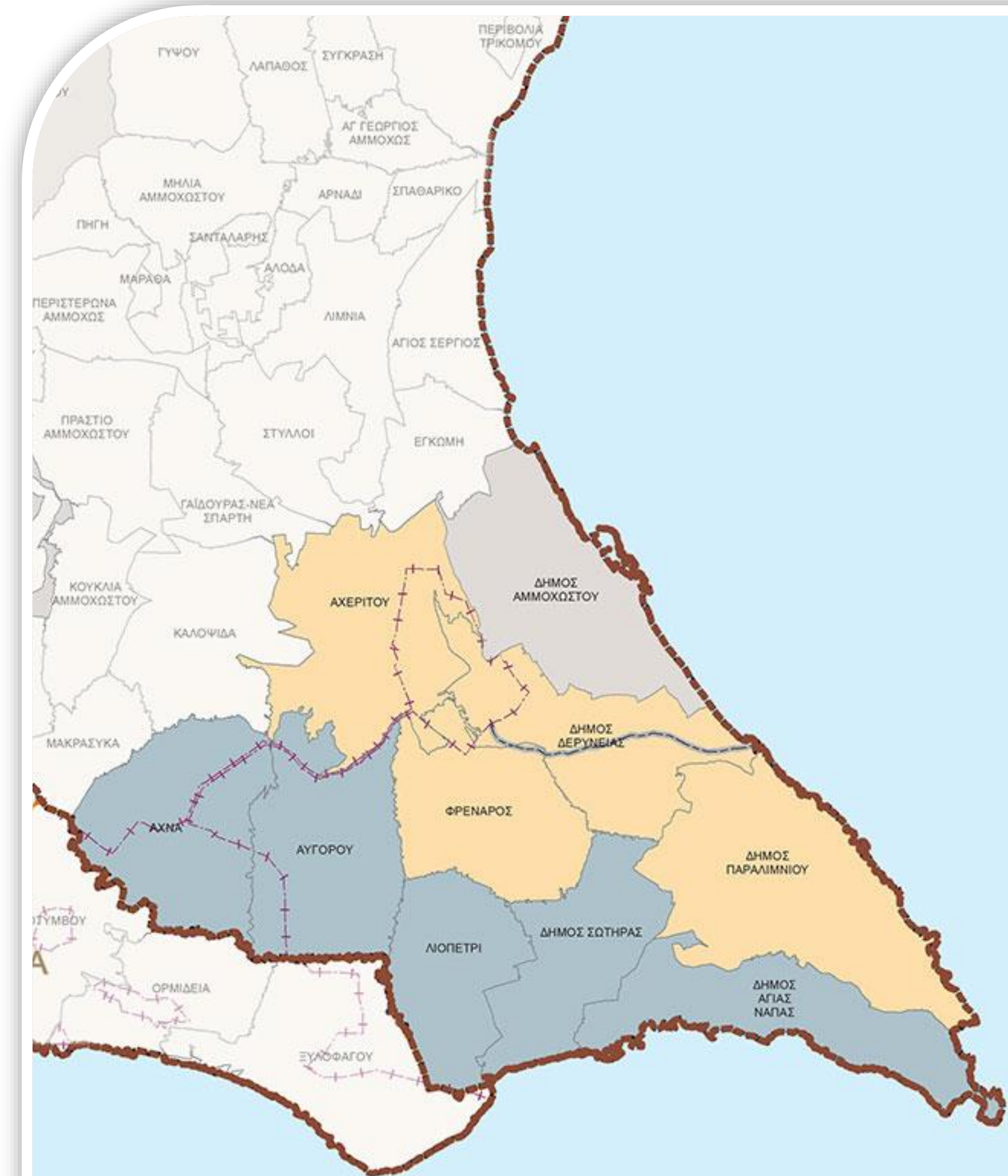

ΥΠΟΥΡΓΕΙΟ ΕΣΩΤΕΡΙΚΩΝ

5/ ΥΠΟΨΗΦΙΟΤΗΤΕΣ ΜΕΛΩΝ ΣΧΟΛΙΚΩΝ ΕΦΟΡΕΙΩΝ

Επαρχία Αμμοχώστου 84

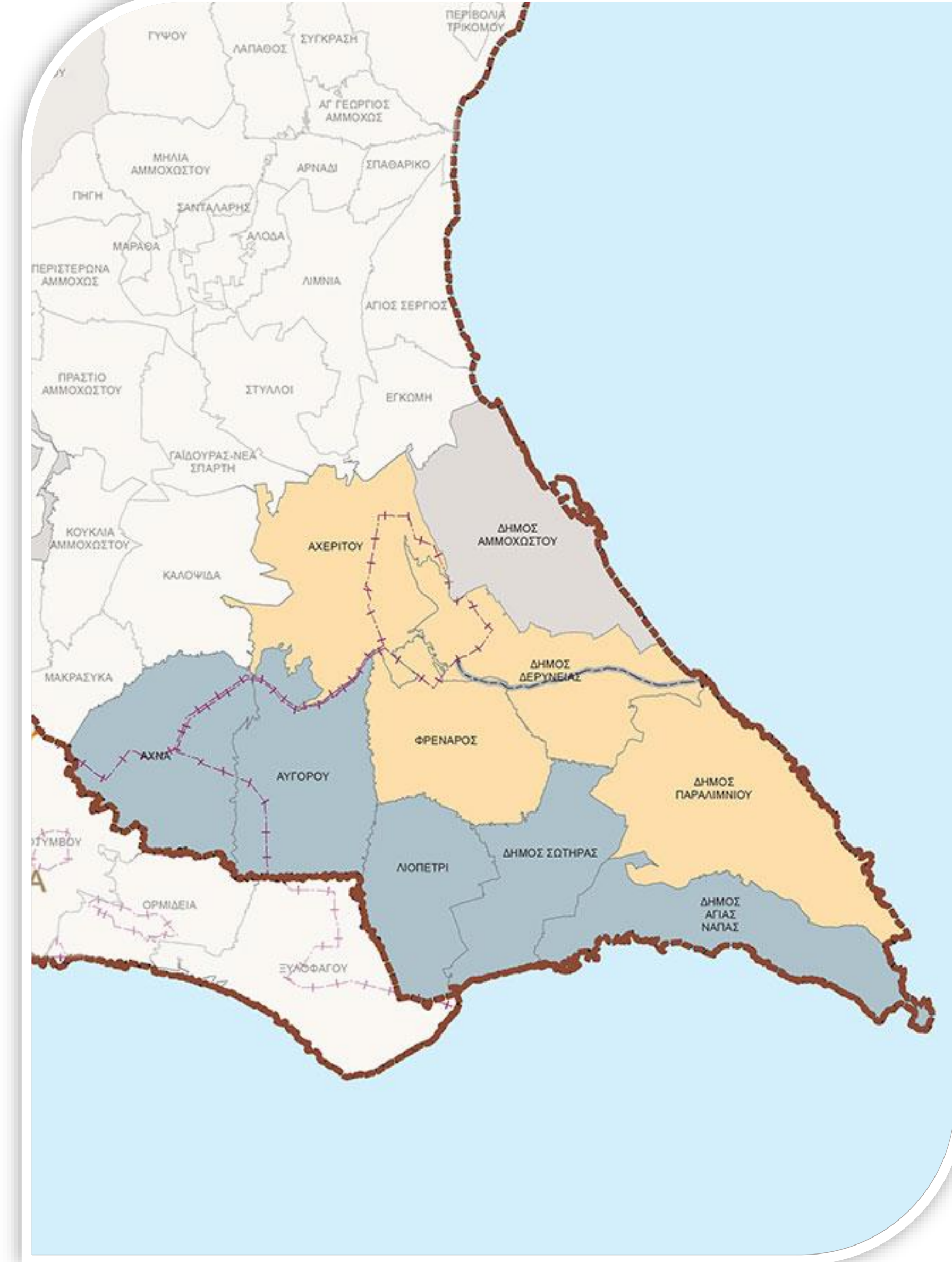

ΥΠΟΥΡΓΕΙΟ ΕΣΩΤΕΡΙΚΩΝ

5/ ΥΠΟΨΗΦΙΟΤΗΤΕΣ ΔΗΜΑΡΧΩΝ, ΑΝΤΙΔΗΜΑΡΧΩΝ, ΔΗΜΟΤΙΚΩΝ ΣΥΜΒΟΥΛΩΝ, ΜΕΛΩΝ ΣΧΟΛΙΚΩΝ ΕΦΟΡΕΙΩΝ

Επαρχία Κερύνειας

| ΥΠΟΨΗΦΙΟΙ ΓΙΑ ΤΟ ΑΞΙΩΜΑ: | ΔΗΜΑΡΧΟΥ | ΑΝΤΙΔΗΜΑΡΧΟΥ | ΔΗΜΟΤΙΚΟΥ ΣΥΜΒΟΥΛΟΥ | ΜΕΛΟΥΣ ΣΧΟΛΙΚΗΣ ΕΦΟΡΕΙΑΣ |
|-------------------------------|-----------------|---------------------|----------------------------------|-------------------------------|
| ΔΗΜΟΣ Κερύνειας | | | | |
| ΣΥΝΟΛΑ ΔΗΜΟΥ ΚΕΡΥΝΕΙΑΣ | 2 | | 21 | 13 |
| Δήμος Καραβά | | | | |
| ΣΥΝΟΛΑ ΔΗΜΟΥ ΚΑΡΑΒΑ | 2 | | 20 | 16 |
| Δήμος Λαπήθου | | | | |
| ΣΥΝΟΛΑ ΔΗΜΟΥ ΛΑΠΗΘΟΥ | 4 | | 22 | 17 |
| | <u>ΔΗΜΑΡΧΟΥ</u> | <u>ΑΝΤΙΔΗΜΑΡΧΟΥ</u> | <u>ΜΕΛΗ ΔΗΜΟΤΙΚΟΥ ΣΥΜΒΟΥΛΙΟΥ</u> | <u>ΜΕΛΗ ΣΧΟΛΙΚΩΝ ΕΦΟΡΕΙΩΝ</u> |
| ΓΕΝΙΚΑ ΣΥΝΟΛΑ | 8 | | 63 | 46 |



ΥΠΟΥΡΓΕΙΟ ΕΣΩΤΕΡΙΚΩΝ

6/ ΣΥΝΘΕΣΗ ΚΟΙΝΟΤΙΚΩΝ ΣΥΜΒΟΥΛΙΩΝ

Κοινοτικά Συμβούλια Ελεύθερων Περιοχών

285

Κοινοτάρχες

1.464

**Μέλη Κοινοτικών
Συμβουλίων**

ΕΛΕΥΘΕΡΕΣ ΚΟΙΝΟΤΗΤΕΣ

Αρ. Εγγεγραμμένων Εκλογέων

Αρ. Μελών Κοινοτικού
Συμβουλίου

Από

Μέχρι

1

300

4

301

700

6

701

8



ΥΠΟΥΡΓΕΙΟ ΕΣΩΤΕΡΙΚΩΝ

6/ ΣΥΝΘΕΣΗ ΚΟΙΝΟΤΙΚΩΝ ΣΥΜΒΟΥΛΙΩΝ

Κοινοτικά Συμβούλια Κατεχόμενων Περιοχών

138

Κοινοτάρχες

552

Μέλη Κοινοτικών
Συμβουλίων



Τα συμβούλια των κατεχόμενων Κοινοτήτων αποτελούνται από τον **Κοινοτάρχη και 4 Μέλη**, ανεξάρτητα από τον αριθμό των εγγεγραμμένων εκλογέων.



ΥΠΟΥΡΓΕΙΟ ΕΣΩΤΕΡΙΚΩΝ

6/ ΥΠΟΨΗΦΙΟΤΗΤΕΣ ΚΟΙΝΟΤΑΡΧΩΝ & ΜΕΛΩΝ ΚΟΙΝΟΤΙΚΩΝ ΣΥΜΒΟΥΛΙΩΝ

Επαρχία Λευκωσίας

- Αρ. Κοινοτήτων: 127 (88 ελεύθερες & 39 κατεχόμενες)
 - 236 υποψήφιοι/ες για το αξίωμα του Κοινοτάρχη (185 σε ελεύθερες Κοινότητες & 51 σε κατεχόμενες)
 - 1,110 υποψήφιοι/ες για το αξίωμα Μέλους του Κοινοτικού Συμβουλίου (939 σε ελεύθερες Κοινότητες & 171 σε κατεχόμενες)
 - Ανακηρύξεις σε 62 Κοινότητες για το αξίωμα του Κοινοτάρχη (33 σε ελεύθερες Κοινότητες & 29 σε κατεχόμενες)
 - Ανακηρύξεις σε 56 Κοινότητες για το αξίωμα Μέλους του Κοινοτικού Συμβουλίου (23 σε ελεύθερες Κοινότητες & 33 σε κατεχόμενες)
-



6/ ΥΠΟΨΗΦΙΟΤΗΤΕΣ ΚΟΙΝΟΤΑΡΧΩΝ & ΜΕΛΩΝ ΚΟΙΝΟΤΙΚΩΝ ΣΥΜΒΟΥΛΙΩΝ

Επαρχία Λεμεσού

- Αρ. Κοινοτήτων: 86
 - 163 υποψήφιοι/ες για το αξίωμα του Κοινοτάρχη
 - 750 υποψήφιοι/ες για το αξίωμα Μέλους του Κοινοτικού Συμβουλίου
 - Ανακηρύξεις σε 59 Κοινότητες για το αξίωμα του Κοινοτάρχη
 - Ανακηρύξεις σε 27 Κοινότητες για το αξίωμα Μέλους του Κοινοτικού Συμβουλίου
-



ΥΠΟΥΡΓΕΙΟ ΕΣΩΤΕΡΙΚΩΝ

6/ ΥΠΟΨΗΦΙΟΤΗΤΕΣ ΚΟΙΝΟΤΑΡΧΩΝ & ΜΕΛΩΝ ΚΟΙΝΟΤΙΚΩΝ ΣΥΜΒΟΥΛΙΩΝ

Επαρχία Λάρνακας

- **Αρ. Κοινοτήτων: 34 (32 ελεύθερες & 2 κατεχόμενες)**
 - 73 υποψήφιοι/ες για το αξίωμα του Κοινοτάρχη (70 σε ελεύθερες Κοινότητες & 3 σε κατεχόμενες)
 - 397 υποψήφιοι/ες για το αξίωμα Μέλους του Κοινοτικού Συμβουλίου (389 σε ελεύθερες Κοινότητες & 8 σε κατεχόμενες)
 - Ανακηρύξεις σε 8 Κοινότητες για το αξίωμα του Κοινοτάρχη (7 σε ελεύθερες Κοινότητες & 1 σε κατεχόμενη)
 - Ανακηρύξεις σε 8 Κοινότητες για το αξίωμα Μέλους του Κοινοτικού Συμβουλίου (6 σε ελεύθερες Κοινότητες & 2 σε κατεχόμενες)
-



6/ ΥΠΟΨΗΦΙΟΤΗΤΕΣ ΚΟΙΝΟΤΑΡΧΩΝ & ΜΕΛΩΝ ΚΟΙΝΟΤΙΚΩΝ ΣΥΜΒΟΥΛΙΩΝ

Επαρχία Πάφου

- Αρ. Κοινοτήτων: 79
 - 157 υποψήφιοι/ες για το αξίωμα του Κοινοτάρχη
 - 560 υποψήφιοι/ες για το αξίωμα Μέλους του Κοινοτικού Συμβουλίου
 - Ανακηρύξεις σε 29 Κοινότητες για το αξίωμα του Κοινοτάρχη
 - Ανακηρύξεις σε 27 Κοινότητες για το αξίωμα Μέλους του Κοινοτικού Συμβουλίου
-



ΥΠΟΥΡΓΕΙΟ ΕΣΩΤΕΡΙΚΩΝ

6/ ΥΠΟΨΗΦΙΟΤΗΤΕΣ ΚΟΙΝΟΤΑΡΧΩΝ & ΜΕΛΩΝ ΚΟΙΝΟΤΙΚΩΝ ΣΥΜΒΟΥΛΙΩΝ

Επαρχία Αμμοχώστου

- Αρ. Κοινοτήτων: 61 κατεχόμενες Κοινότητες
 - 71 υποψήφιοι/ες για το αξίωμα του Κοινοτάρχη
 - 255 υποψήφιοι/ες για το αξίωμα Μέλους του Κοινοτικού Συμβουλίου
 - Ανακηρύξεις σε 52 Κοινότητες για το αξίωμα του Κοινοτάρχη
 - Ανακηρύξεις σε 55 Κοινότητες για το αξίωμα Μέλους του Κοινοτικού Συμβουλίου
-



ΥΠΟΥΡΓΕΙΟ ΕΣΩΤΕΡΙΚΩΝ

6/ ΥΠΟΨΗΦΙΟΤΗΤΕΣ ΚΟΙΝΟΤΑΡΧΩΝ & ΜΕΛΩΝ ΚΟΙΝΟΤΙΚΩΝ ΣΥΜΒΟΥΛΙΩΝ

Επαρχία Κερύνειας

- Αρ. Κοινοτήτων: 36 κατεχόμενες Κοινότητες
 - 45 υποψήφιοι/ες για το αξίωμα του Κοινοτάρχη
 - 171 υποψήφιοι/ες για το αξίωμα Μέλους του Κοινοτικού Συμβουλίου
 - Ανακηρύξεις σε 28 Κοινότητες για το αξίωμα του Κοινοτάρχη
 - Ανακηρύξεις σε 29 Κοινότητες για το αξίωμα Μέλους του Κοινοτικού Συμβουλίου
-



ΥΠΟΥΡΓΕΙΟ ΕΣΩΤΕΡΙΚΩΝ

6/ ΥΠΟΨΗΦΙΟΤΗΤΕΣ ΚΟΙΝΟΤΑΡΧΩΝ & ΜΕΛΩΝ ΚΟΙΝΟΤΙΚΩΝ ΣΥΜΒΟΥΛΙΩΝ

Κοινοτικά Συμβούλια για τα οποία δεν υποβλήθηκε επαρκής αριθμός υποψηφιοτήτων

Κοινοτάρχες

- Επαρχία Πάφου: Σουσκιού
- Επαρχία Αμμοχώστου: Μοναρκά

Μέλη Κοινοτικού Συμβουλίου

- Επαρχία Λευκωσίας: Αγροκηπιά, Καμπιά, Σπήλια Κούρδαλι, Τσακκίστρα, Βαρίσια, Κυρά, Λουτρός, Περιστερωνάρι
- Επαρχία Λεμεσού: Κλωνάρι
- Επαρχία Πάφου: Αγία Μαρίνα Κελοκεδάρων, Κούρτακα, Μουσερέ, Πάνω Ακουρδάλια, Σουσκιού, Φιλούσα Χρυσοχούς
- Επαρχία Αμμοχώστου: Μοναρκά



ΥΠΟΥΡΓΕΙΟ ΕΣΩΤΕΡΙΚΩΝ

7/ Ενημέρωση πολιτών



ΥΠΟΥΡΓΕΙΟ ΕΣΩΤΕΡΙΚΩΝ



7/ Ιστοσελίδα εκλογών elections.gov.cy

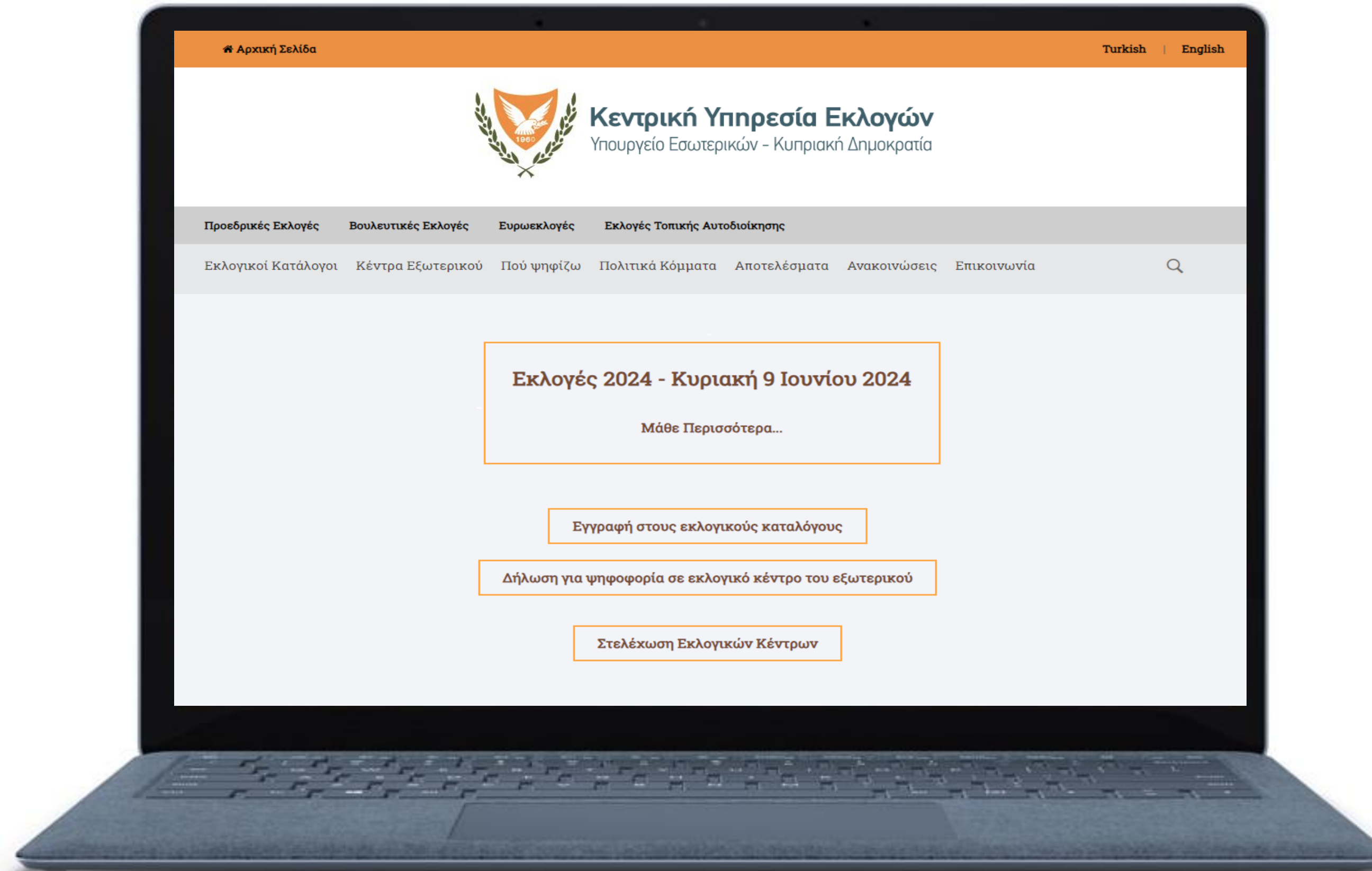

ΥΠΟΥΡΓΕΙΟ ΕΣΩΤΕΡΙΚΩΝ

7/ Υπηρεσία ενημέρωσης «Τι Ψηφίζω»

- Ενημέρωση των πολιτών για τις εκλογικές αναμετρήσεις στις οποίες έχουν δικαίωμα ψήφου και τον αριθμό των σταυρών προτίμησης αυτών
- Ενεργοποίηση την **1η Μαΐου 2024**, μετά την οριστικοποίηση των συνόλων του συμπληρωματικού εκλογικού καταλόγου της 2ας Απριλίου 2024 και την οριστικοποίηση, μετά την υποβολή υποψηφιοτήτων, του καταλόγου των Κοινοτήτων στις οποίες θα διεξαχθούν εκλογές
- Γλώσσες υπηρεσίας: Ελληνική, Τουρκική, Αγγλική
- Τύπος υπηρεσίας: Διαδικτυακή



7/ Υπηρεσία ενημέρωσης «Που Ψηφίζω»

- Ενημέρωση των πολιτών για το/α εκλογικό/ά κέντρο/α στο/α οποίο/α θα ψηφίσουν
- Ενεργοποίηση στις **10 Μαΐου 2024**, μετά την κατανομή των εκλογέων στα εκλογικά κέντρα
- Γλώσσες υπηρεσίας: Ελληνική, Τουρκική, Αγγλική
- Τύπος υπηρεσίας: Διαδικτυακή, τηλεφωνική, γραπτό μήνυμα SMS



ΥΠΟΥΡΓΕΙΟ ΕΣΩΤΕΡΙΚΩΝ

7/ «Πώς Ψηφίζω»



Μπορείς να σημειώσεις μέχρι 2 σταυρούς προτίμησης για τα Μέλη του Ευρωπαϊκού Κοινοβουλίου,

1 σταυρό προτίμησης για κάθε 4 ή λιγότερους δημοτικούς συμβούλους ή μέλη Σχολικής Εφορείας

και 1 σταυρό προτίμησης για κάθε 2 ή λιγότερα μέλη Κοινοτικού Συμβουλίου.

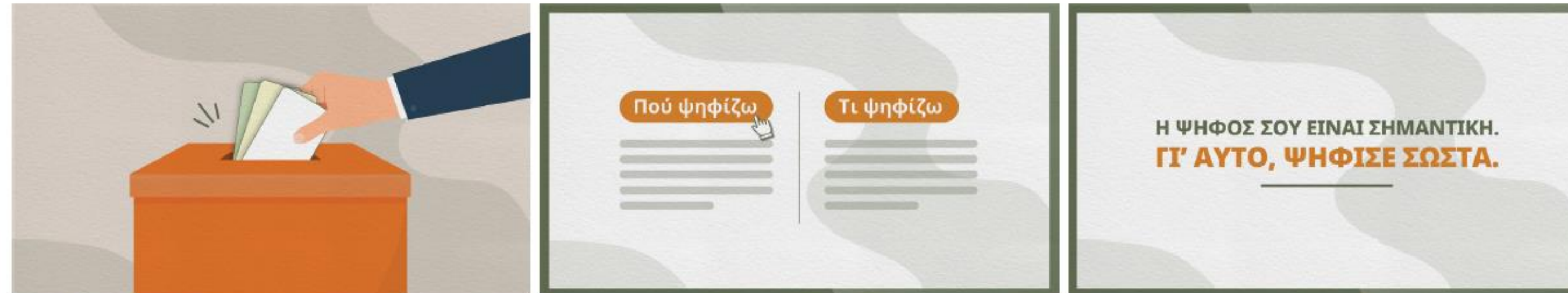

Πριν εξέλθεις του θαλάμου ψηφοφορίας, δίπλωσε τα ψηφοδέλτια και ακολούθως ρίξε τα μαζί στην κάλη.

Μπορείς να ενημερωθείς για το εκλογικό κέντρο στο οποίο ψηφίζεις, με την υπηρεσία «Πού ψηφίζω». Παράλληλα, μέσα από την υπηρεσία «Τι ψηφίζω», μπορείς να μάθεις, συγκεκριμένα για το άτομο σου, τον αριθμό ψηφοδελτίων που θα λάβεις στο εκλογικό κέντρο, καθώς και για τους σταυρούς προτίμησης που μπορείς να χρησιμοποιήσεις, ανάλογα με το είδος της εκλογής

Η ψήφος σου είναι σημαντική. Γι' αυτό, ψήφισε σωστά.



ΥΠΟΥΡΓΕΙΟ ΕΣΩΤΕΡΙΚΩΝ

8/ Είδη Ψηφοδελτίων



ΥΠΟΥΡΓΕΙΟ ΕΣΩΤΕΡΙΚΩΝ



8/ ΨΗΦΟΔΕΛΤΙΑ

Ψηφοδέλτια σε δημαρχούμενες περιοχές

Μέχρι 6 ψηφοδέλτια για εκλογή:



Δημάρχου



Αντιδημάρχου



Δημοτικών συμβούλων



Προέδρου Επαρχιακού
Οργανισμού Αυτοδιοίκησης



Μελών Σχολικών Εφορειών



Ευρωβουλευτών



ΥΠΟΥΡΓΕΙΟ ΕΣΩΤΕΡΙΚΩΝ

8/ ΨΗΦΟΔΕΛΤΙΑ

Ψηφοδέλτια σε Κοινότητες

Μέχρι 4 ψηφοδέλτια για εκλογή:



Κοινοτάρχη



Μελών Κοινοτικού
Συμβουλίου



Προέδρου Επαρχιακού
Οργανισμού Αυτοδιοίκησης



Ευρωβουλευτών



ΥΠΟΥΡΓΕΙΟ ΕΣΩΤΕΡΙΚΩΝ

8/ ΨΗΦΟΔΕΛΤΙΑ

Ψηφοδέλτια για κατεχόμενους και ημικατεχόμενους Δήμους και Κοινότητες

| | |
|--------------------------------|--|
| Ημικατεχόμενοι Δήμοι: | <ul style="list-style-type: none">• Δημάρχου• Αντιδημάρχου• Δημοτικών συμβούλων• Μέλη Σχολικών Εφορειών |
| Κατεχόμενοι Δήμοι: | <ul style="list-style-type: none">• Δημάρχου• Δημοτικών συμβούλων• Μέλη Σχολικών Εφορειών |
| Κατεχόμενες Κοινότητες: | <ul style="list-style-type: none">• Κοινοτάρχη• Μελών Κοινοτικού Συμβουλίου |



ΥΠΟΥΡΓΕΙΟ ΕΣΩΤΕΡΙΚΩΝ

8/ ΨΗΦΟΔΕΛΤΙΑ

Χρώματα ψηφοδελτίων

Όλα τα ψηφοδέλτια θα ρίχνονται σε μία κάλπη. Προς διευκόλυνση των ψηφοφόρων κατά την άσκηση του εκλογικού τους δικαιώματος, αλλά και των υπαλλήλων κατά τη διαδικασία διαλογής και καταμέτρησης των ψήφων, θα εκτυπωθούν σε διαφορετικό χρώμα, ανάλογα με το είδος της εκλογής:

- Ευρωεκλογές: Μπλε
- Προέδροι Επαρχιακών Οργανισμών Αυτοδιοίκησης: Μωβ
- Δημάρχοι: Κίτρινο
- Αντιδημάρχοι: Καφέ
- Δημοτικοί Σύμβουλοι: Λευκό
- Μέλη Σχολικών Εφορειών: Πράσινο
- Κοινοτάρχες: Πορτοκαλί
- Μέλη Κοινοτικών Συμβουλίων: Γκρίζο



Ευχαριστούμε.

*#CyElections,
www.elections.gov.cy*

ΥΠΟΥΡΓΕΙΟ ΕΣΩΤΕΡΙΚΩΝ

